

MONITORAMENTO DOS CASOS DE ARBOVIROSES URBANAS TRANSMITIDAS PELO *Aedes Aegypti* (DENGUE, CHIKUNGUNYA, ZIKA E FEBRE AMARELA).

Gerência de Vigilância de Doenças e Agravos Transmissíveis - GEDAT/ Diretoria de Vigilância Epidemiológica – DVE/ Superintendência de Vigilância em Saúde - SVS/SMS

OBJETIVO: apresentar o cenário epidemiológico atual destas doenças, enfatizando a importância de se manterem atentos à ocorrência de casos suspeitos de arboviroses ou casos com quadro clínico semelhante, assegurando a notificação e investigação dos casos, bem como a coleta de amostras biológicas para identificação precoce das áreas com circulação viral e intensificação do controle dos criadouros do mosquito *Aedes aegypti*, o monitoramento da morte de macacose a organização dos serviços de saúde para evitar o aumento expressivo de casos graves e óbitos.

DENGUE - SITUAÇÃO EPIDEMIOLÓGICA - SE 38 /2024**Quadro 1: Demonstrativo da situação epidemiológica de dengue. Goiânia, 2015 a 2024*.**

Ano	Casos Notificados	Casos confirmados	Casos Prováveis**	Taxa de incidência (x 100.000 hab)***	Total de casos Graves	Proporção de Casos Graves****	Aumento ou redução de Casos Prováveis em relação ao ano anterior
2024*	59918	41221	54932	3822,1	90	0,2	246,2
2023*	23685	19999	20286	1411,5	29	0,1	-63,2
2022	60454	45349	55166	3838,0	114	0,3	365,3
2021	14280	10073	11.889	3589,9	12	0,1	- 9,5
2020	16241	10028	13.135	784,2	10	0,1	- 60,7
2019	35512	24540	33405	878,2	79	0,3	10,7
2018	33327	15223	30189	2284,1	81	0,5	- 4,9
2017	34269	13353	31734	2090,0	59	0,4	- 46,1
2016	61288	13161	58910	2218,1	82	0,6	- 24,0
2015	80523	21524	77482	4117,6	196	0,9	193,8

Fonte: Sinan online/SMS – Goiânia

*Dados sujeitos a alterações

**Casos prováveis: exceto os casos descartados

***Tx de incidência: nº de casos prováveis por 100.000 habitantes

****Proporção de casos graves: nº de casos graves/casos confirmados por 100 casos

Quadro 2: Classificação dos casos de dengue por ano de início dos sintomas. Goiânia, 2015 a 2024*.

Ano	Dengue	Dengue com Sinais de Alarme	Dengue Grave	Óbitos em Investigação	Óbitos por Dengue	TX de letalidade**
2024*	39742	1389	90	23	47	52,2
2023*	19440	530	29	0	14	48,3
2022	43358	1877	114	0	60	52,6
2021	9793	268	12	0	8	66,7
2020	9798	220	10	0	3	30,0
2019	23197	1264	81	0	17	21,0
2018	13589	1553	77	0	22	28,6
2017	12187	1107	58	0	19	32,8
2016	11266	1813	82	0	19	23,2
2015	18579	2749	196	0	39	19,9

Fonte: Sinan online/SMS – Goiânia

*Dados sujeitos a alterações

**Tx de letalidade: nº óbitos/dengue grave x 100

Tabela 1 - Frequência dos Sorotipos circulantes segundo Ano Início dos Sintomas. Goiânia, 2013 a 2024*.

Ano	DENV 1	DENV 2	DENV 4	Total	% DEN 1	%DEN 2	%DEN 4
2024*	329	546	1	876	37,6	62,3	0,1
2023	177	136	0	313	56,5	43,5	0
2022	228	14	0	242	94,2	5,8	0
2021	94	12	0	106	88,7	11,3	0
2020	5	69	0	74	6,8	93,2	0
2019	2	310	0	312	0,6	99,4	0
2018	1	184	1	186	0,5	98,9	0,5
2017	16	174	20	210	7,6	82,9	9,5
2016	64	5	24	93	68,8	5,4	25,8
2015	490	1	108	600	81,7	0,2	18,0
2014	159	0	35	194	82,0	0	18,0
2013	104	0	174	278	37,4	0	62,6

*Dados sujeitos a alterações.

Fonte: Sinan on line/SMS - Goiânia

Gráfico 1 – Incidência de casos prováveis de dengue por distritos sanitários, Goiânia, 2024*.

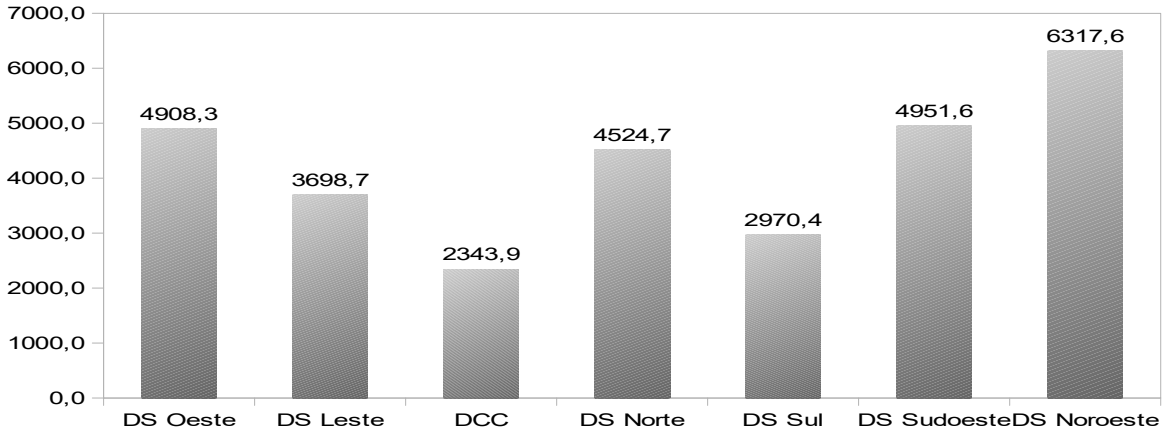

Fonte: Sinan online/SMS – Goiânia

* Dados preliminares, sujeitos a alterações.

Quadro 3 – LIRAs (Levantamento de Índice rápido do *Aedes aegypti*), Goiânia, 02 a 06/09/2024.

*IIP (Índice de Infestação Predial) e IB (Índice de Breteau) para <i>Aedes aegypti</i>	
Valores de referência IIP/MS = <1% baixo; 1-3,9% médio e >3,9% alto	0,3/ 0,3
IIP e IB para <i>Aedes albopictus</i>	0,0/0,0
Nº de estratos com baixo risco para <i>Aedes aegypti</i> (IIP abaixo de 1%)	69
Nº de estratos com médio risco (IIP entre 1 a 3,9%)	05
Nº de estratos com alto risco (IIP acima de 3,9%)	00
SITUAÇÃO GERAL DO MUNICÍPIO	BAIXO RISCO

*IIP - % de imóveis com presença de *Aedes aegypti*. *IB - nº de depósitos positivos para cada 100 imóveis

Fonte: DVZ-SMS Goiânia (Departamento de Vigilância em Zoonoses)

Gráfico 2 – Diagrama de controle de casos prováveis de dengue em Goiânia – 2023 e 2024*

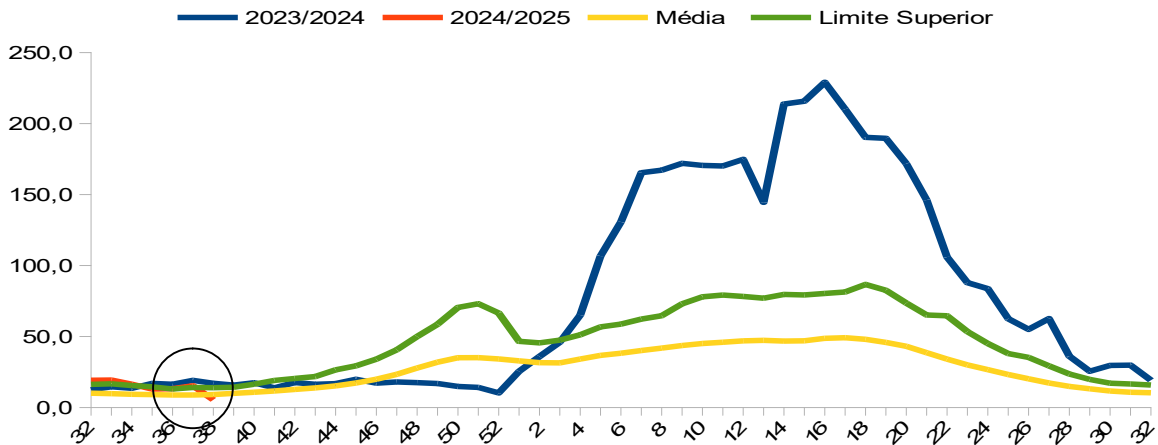

Fonte: Sinan online/SMS – Goiânia

* Dados preliminares, sujeitos a alterações.

Gráfico 3 – Casos prováveis de dengue por semana de início dos sintomas. Goiânia, 2023 e 2024

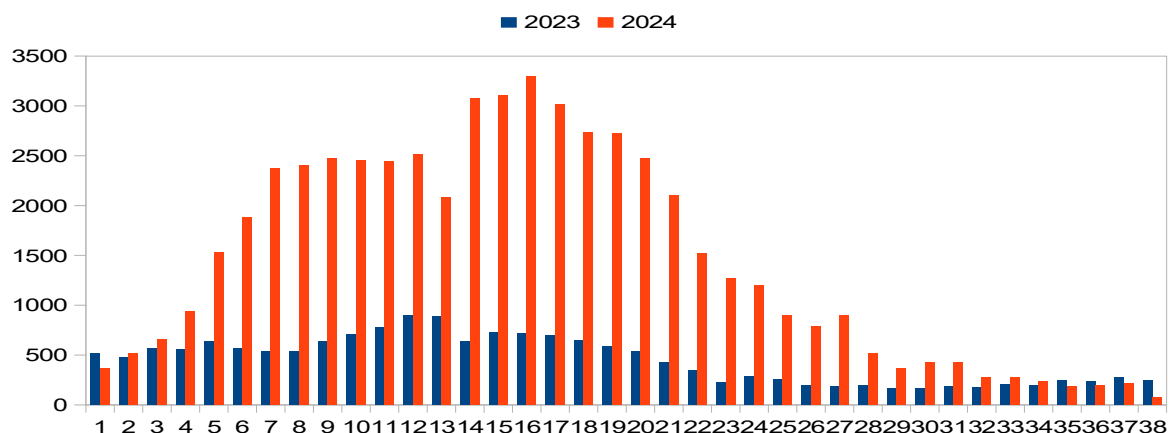

Fonte: Sinan online/SMS – Goiânia

*Dados preliminares, sujeitos a alterações.

Gráfico 4: Casos confirmados de dengue com sinais de alarme e dengue grave por semana de início dos sintomas, Goiânia, 2023 e 2024.

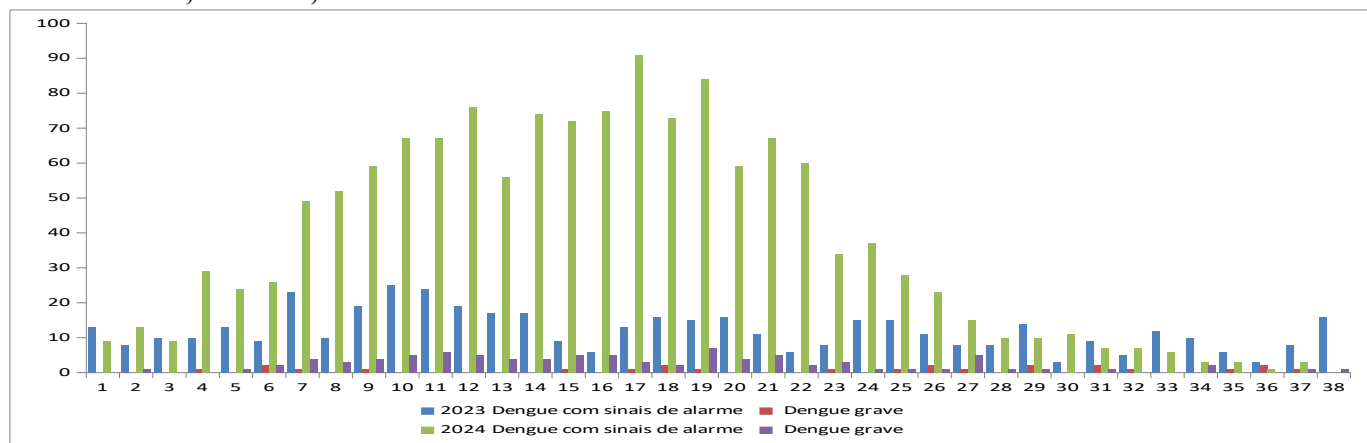

Fonte: Sinan online/SMS – Goiânia

*Dados preliminares, sujeitos a alterações.

O Plano de Contingência das Arboviroses utiliza indicadores epidemiológicos para monitoramento dos níveis de resposta (taxa de incidência por 100 mil habitantes dos casos prováveis de dengue, chikungunya e Zika, a gravidade dos casos e a ocorrência de óbitos) possibilitando a identificação das áreas com potencial de risco de surtos e epidemias, para a implantação de medidas de enfrentamento e intervenção adequadas e oportunas (Quadro 3).

Em relação à **DENGUE**, a incidência de casos está acima do limite de alerta entre as semanas 04 a 34^a, 36 e 37^a (Gráfico 1), porém observa-se uma queda gradual, sustentável e de importância considerável nas últimas semanas. De acordo com os níveis de resposta do MS, Goiânia encontra-se no **NÍVEL 2 (ALERTA - SITUAÇÃO 3)**, ou seja, apresenta óbitos confirmados e incidência de casos prováveis dentro do canal endêmico na última semana e nas semanas anteriores encontra-se em queda gradual e

Secretaria Municipal de Saúde / Prefeitura de Goiânia

Edição nº 38 / Setembro 2024

sustentável, associado ao baixo risco para a ocorrência de dengue (Quadro 3). Recomenda-se que, neste período seco, haja intensificação da eliminação dos criadouros potenciais nas regões com circulação viral e bairros circunvizinhos. Segue abaixo, os níveis de resposta/cenário e critérios para ativação de ações do MS.

Quadro 4: Níveis de Resposta, Cenários De Risco e Critérios Para Ativação de Ações Em Resposta às ESPs Por Dengue.

NÍVEL	CENÁRIO	CRITÉRIOS PARA ATIVAÇÃO DE AÇÕES NOS DIFERENTES NÍVEIS
Resposta Inicial (1)	Município com aumento de incidência de casos prováveis e sem óbitos	Ausência de óbitos por dengue. Seguido de pelo menos um dos seguintes critérios: Aumento da incidência dos casos prováveis de dengue dentro do canal endêmico do diagrama de controle. Aumento da incidência dos casos prováveis de dengue, por quatro semanas epidemiológicas (SE) consecutivas, em comparação ao ano anterior
Alerta (2)	Município com aumento de incidência de casos prováveis e ocorrência de óbitos em investigação	Situação 1 – óbitos por dengue em investigação, seguido de pelo menos um dos seguintes critérios: Incidência dos casos prováveis de dengue dentro do canal endêmico do diagrama de controle. Aumento da incidência dos casos prováveis de dengue, por 04 SE consecutivas, em comparação ao ano anterior. E Aumento dos casos de dengue com sinais de alarme e de dengue grave prováveis, entre as SE, em comparação ao ano anterior. Situação 2 – óbitos por dengue em investigação. E Incidência dos casos prováveis de dengue, acima do limite superior (LS) do diagrama de controle. Situação 3 – óbitos confirmados. E : Incidência dos casos prováveis de dengue dentro do canal endêmico do diagrama de controle.
Emergência (3)	Município com aumento de incidência de casos prováveis e óbitos confirmados	Incidência dos casos prováveis de dengue, acima do limite superior (LS) do diagrama de controle. E : Óbitos por dengue confirmados

CHIKUNGUNYA - SITUAÇÃO EPIDEMIOLÓGICA - SE 38/24

Quadro 5: Demonstrativo da situação epidemiológica de Chikungunya em Goiânia, 2016 a 2024*

Ano	Casos Notificados	Casos Confirmados	Óbitos confirmados	Tx de letalidade	Tx de Incidência/100 mil hab
2024*	1157	994	1	0,0	69,2
2023*	592	468	4	0,9	32,6
2022	1462	1239	3	0,2	86,2
2021	141	106	0	0,0	6,8
2020	16	0	0	0,0	0,0
2019	65	2	0	0,0	0,0
2018	67	1	0	0,0	0,1
2017	80	12	0	0,0	0,8
2016	51	12	0	0,0	0,8

Fonte: Sinan online/SMS – Goiânia

*Dados sujeitos a alterações

Quadro 6: Casos confirmados de incidência de Chikungunya por Distrito sanitário, 2024

Distrito de Residência	Casos Confirmados	Incidência por 100.000 hab
Oeste	168	135,2
Leste	63	33,7
Campinas centro	100	40,2
Norte	163	116,3
Sul	91	56,9
Sudoeste	344	183,3
Noroeste	60	37,5

Fonte: Sinan online/SMS – Goiânia

*Dados sujeitos a alterações

Gráfico 5 – Incidência de casos prováveis de chikungunya por semana início de sintomas, residentes em Goiânia, 2023 e 2024* .

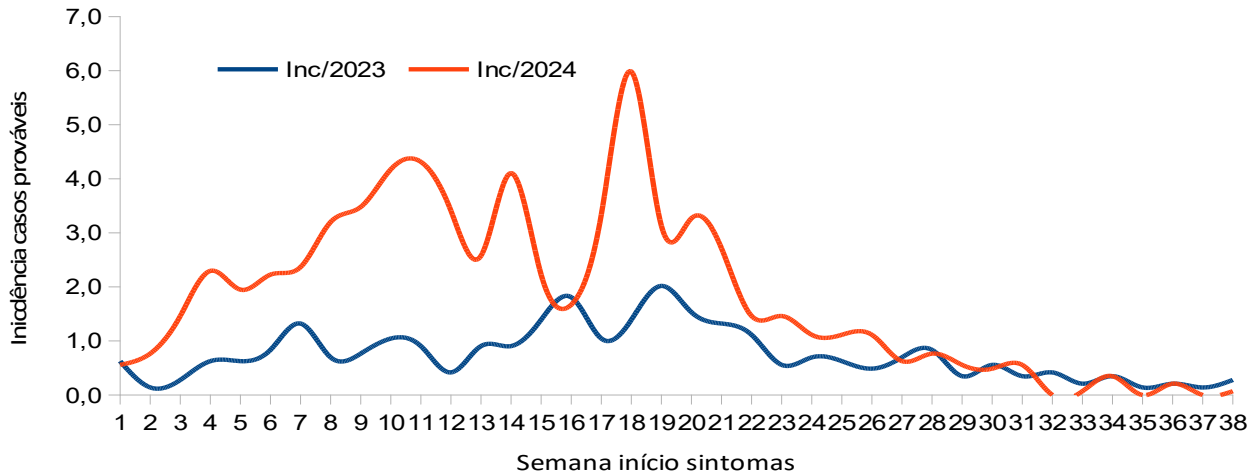

Fonte: Sinan online/SMS – Goiânia
 * Dados preliminares, sujeitos a alterações.

De acordo com os níveis de resposta do MS, Goiânia encontra-se no **NÍVEL 2 – ALERTA (Situação 2)** ou seja, redução da incidência dos casos prováveis de chikungunya, por quatro semanas epidemiológicas consecutivas.

Quadro 7 – Níveis de Resposta, Cenários de Risco e Critérios Para Ativação de Ações em Resposta Às ESPs Por Chikungunya.

NÍVEL	CENÁRIO	CRITÉRIOS PARA DEFINIÇÃO DE CENÁRIO
Resposta Inicial (1)	Município com aumento de incidência de casos prováveis e sem óbitos	Aumento da incidência dos casos prováveis de chikungunya, por 04 SE consecutivas, em comparação ao ano anterior. E Ausência de óbitos por chikungunya.
Alerta (2)	Município com aumento de incidência de casos prováveis e ocorrência de óbitos em Investigação	Situação 1 – aumento da incidência dos casos prováveis de chikungunya, por 04 SE consecutivas, em comparação ao ano anterior. E Óbitos por chikungunya em investigação. E/OU Aumento de positividade laboratorial (IgM e/ou biologia molecular), entre as SE, em comparação ao ano anterior. Situação 2 – redução da incidência dos casos prováveis de chikungunya, por 04 SE consecutivas, após o município ter apresentado os critérios do nível 3. E Óbito confirmado por chikungunya

Secretaria Municipal de Saúde / Prefeitura de Goiânia

Edição nº 38 / Setembro 2024

Emergência (3)	Mun. com aumento de incid. de casos prováveis e óbitos conf.	Aumento da incidência dos casos prováveis de chikungunya, por 04 SE consecutivas, em comparação ao ano anterior. E Óbitos confirmados por chikungunya.
-----------------------	--	---

ZIKA - SITUAÇÃO EPIDEMIOLÓGICA – SE 38/24

Apesar de ser considerada uma doença benigna na maioria dos casos, a Zika é preocupante devido a associação com casos de microcefalia e/ou outras manifestações congênitas em bebês nascidos de mães que tiveram o vírus durante a gestação, resultando na criação de uma nova nomenclatura para incluir não só a microcefalia. Esses casos passaram a ser denominados de “Síndrome congênita associada à infecção pelo vírus Zika”, que também é de notificação compulsória.

De acordo com os níveis de resposta do MS, Goiânia ainda não atende os critérios dos níveis de resposta.

Quadro 8 - Casos Prováveis de Zika, taxa de incidência, casos confirmados, óbitos e taxa de letalidade, em residentes de Goiânia, 2015 a 2024*

Ano	Casos prováveis	Tx Incidência**	Casos confirmados		Óbitos	Taxa de Letalidade***
			Gestante	Não Gestantes		
2024*	5	0,3	0	0	0	0
2023*	0	0,0	0	0	0	0
2022	1	0,1	0	1	0	0
2021	1	0,1	0	1	0	0
2020	0	0,0	0	0	0	0
2019	123	8,1	1	0	0	0
2018	377	25,2	2	1	1	33,3
2017	2771	189,5	43	334	0	0
2016	8530	590,5	333	6439	0	0
2015	53	3,7	8	37	0	0

Fonte: Sinan net/SMS – Goiânia.

*Dados sujeitos a alterações

**Tx de incidência: nº de casos prováveis por 100000 habitantes

***Tx de letalidade: nº óbitos/casos prováveis x 100

FEBRE AMARELA - SITUAÇÃO EPIDEMIOLÓGICA – SE 38/24

Quadro 9 – Situação Epidemiológica de Febre Amarela nos anos que registraram casos em humanos e epizootias, Goiânia, 2007 a 2022*.

Anos	Situação epidemiológica
2015, 2016, 2017, 2020 e 2021	Houve registro de epizootias (morte de macacos) confirmadas (2015=4, 2016=2, 2017=5, 2020=9, 2021=2)
2007, 2008 e 2016	Houve registro de casos e óbitos em humanos com taxa de letalidade de 100% (01 caso/01 óbito) em todos estes anos.
2022	Houve registro de 8 casos notificados porém não tem confirmação de casos em humanos e nem de morte em macacos por febre amarela
2023	Notificado 6 casos em humanos, todos descartado por critério laboratorial. 45 epizootias (em PNH) foram notificadas sendo que 41 foram negativas para FA e 04 estão aguardando resultado.
2024*	Notificado 3 casos em humanos e 2 foram descartados, por critério laboratorial. O outro está em investigação.

*Dados sujeitos a alterações Fonte: Sinan Net/Lacen - Planilha de Epizootias.

DADOS LABORATORIAIS DENGUE, CHIKUNGUNYA, ZIKA E FEBRE AMARELA

Tabela 2 - Amostras testadas e taxa de positividade das arboviroses em residentes de Goiânia, 2024*.

Agravo/Exames	Amostras Testadas	Amostras Positivas	Tx Positividade
Dengue	19452	12880	66,2
Chikungunya	820	708	86,3
Zika Vírus	25	0	0,0
FA	2	0	0,0

Fonte: Sinan online/SMS

* Dados sujeitos a alterações.

RECOMENDAÇÕES PARA PROFISSIONAIS DE SAÚDE:

- Notificar e investigar 100% dos casos suspeitos (dengue, chikungunya, zika e febre amarela).
- Realizar busca ativa no Celk (nos casos que não contém CID) e também em prontuários manuais, e notificar os casos. A notificação deve ser realizada em até, no máximo, 7 dias, para

otimizar as ações de combate ao vetor. **Óbitos suspeitos de arboviroses são de notificação obrigatória e investigação imediata, com repasse imediato para a Gedat.**

- Realizar 100% de coleta para exame específico, de acordo com a data de início dos sintomas dos casos e encaminhar ao Lacen.
 - NS1, Isolamento viral e RT-PCR-Arbovírus (ZDC): deverá ser coletada durante os cinco primeiros dias de sintomas, quando geralmente o paciente procura a unidade de saúde (NS1 teste rápido não descarta caso). Coletar, no mínimo 10 amostras de PCR para cada unidade (Cais, Ciams e Upas). **Priorizar a coleta para RT-PCR-Arbovírus (ZDC) pois este teste é mais preciso, pesquisa os 3 vírus ao mesmo tempo (Zika, Dengue e Chikungunya) e está disponível no LACEN.**
 - Sorologia (IgM) deverá ser coletada após o 6º dia do início dos sintomas da doença.

**** A coleta é obrigatória para todos os casos graves, casos com condições especiais (idosos, gestantes, crianças, pessoas com comorbidades, vulnerabilidade social) e óbitos suspeitos de arboviroses (dengue, zika, chikungunya e febre amarela).**

ACOMPANHAR AS ORIENTAÇÕES DE COLETA EMITIDAS NO GAL.

- Realizar a investigação dos casos notificados no máximo até 48 horas após a notificação.
- Realizar o encerramento dos casos no máximo até 60 dias após a data da notificação.
- Acompanhar a atualização de protocolos e notas técnicas, enviados via email.
- Utilizar o cartão de acompanhamento nos casos de dengue a fim de facilitar o atendimento dos casos suspeitos de dengue.

RECOMENDAÇÕES PARA POPULAÇÃO:

Objetivos: diminuir os determinantes relacionados ao aumento dos casos das arboviroses.

- ✓ **NA RESIDÊNCIA/LOCAL DE TRABALHO:** eliminar os criadouros, evitar jogar lixo em terrenos baldios, acondicionar adequadamente o lixo, limpar o quintal, calhas e piscinas.
- ✓ **RESERVATÓRIOS DE ÁGUA** (caixas d'água, cisternas, fossas e outros): manter cobertos e realizar limpeza permanente destes recipientes.
- ✓ **LAZER:** evitar jogar lixos fora das lixeiras disponíveis
- ✓ **GESTANTES:** uso contínuo de repelente durante o período gestacional, vestimentas adequadas para proteção corporal a fim de evitar a picada do mosquito transmissor da doença e conseqüentemente a microcefalia nos recém-nascidos, causada pelo Zika Vírus.
- ✓ **DENÚNCIA/NOTIFICAÇÃO:** denunciar para as autoridades competentes possíveis locais que possam estar acumulando água e se tornando possível criadouro de mosquitos. Notificar qualquer ocorrência em relação aos criadouros de mosquitos para o departamento de zoonoses, através dos telefones: 3524-3125 ou 156 (24 horas) ou 3524-3131 ou 3524- 3129 ou o aplicativo “Goiânia contra o *Aedes*”.

Elaboração: Gerência de Vigilância de Doenças e Agravos Transmissíveis- GEDAT/DVE/SVS - Gediselma M B Lima, Ivaneusa G A Maciel e Márcio Divino Pimenta

Colaboração: Diretoria de Vigilância em Zoonoses/SVS

Revisão: Gerência de Vigilância de Doenças e Agravos Transmissíveis- GEDAT- Camila Batista Silva e Diretoria de Vigilância Epidemiológica - DVE: Marília Belmira Castro Rêgo