

Síndrome Respiratória Aguda Grave

SE 16

INFORME EPIDEMIOLÓGICO

Atualizado em 23-04-2025

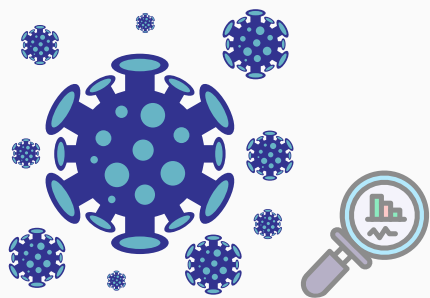

2025 2024

CASOS DE SRAG

446

1256

SRAG Covid-19

36

231

SRAG Influenza

33

178

SRAG por Outro Vírus

169

279

SRAG Outro Agente

01

11

SRAG Não Especificado

128

551

SRAG em Investigação

79

6

Casos de SRAG por Semana Epidemiológica

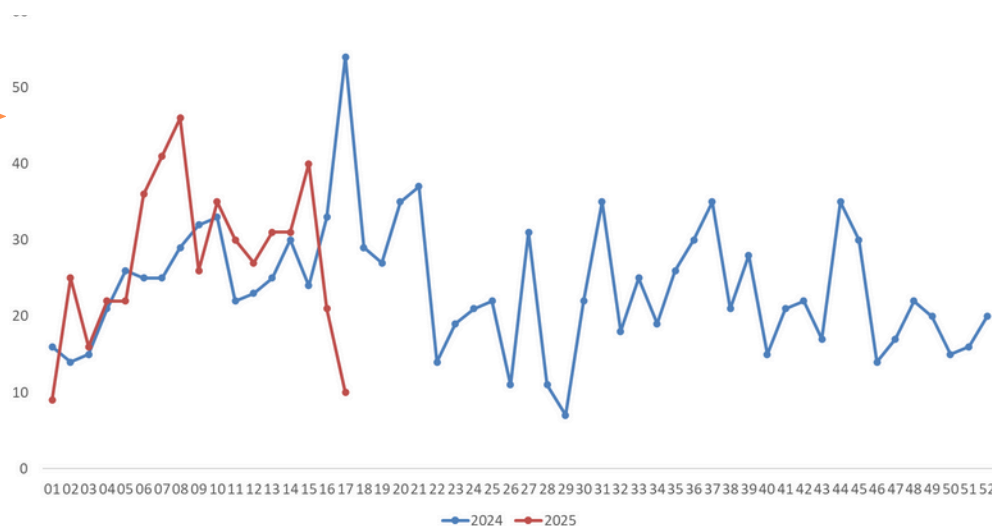

Classificação Final por Faixa Etária

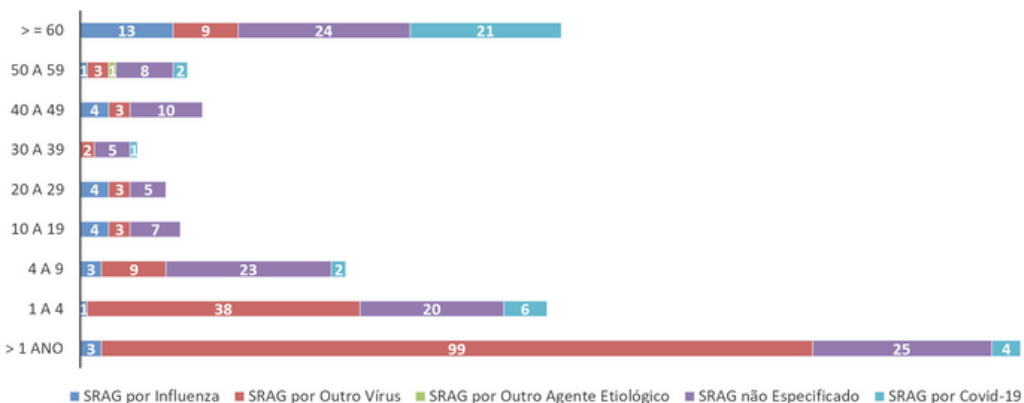

Óbitos por Classificação Final

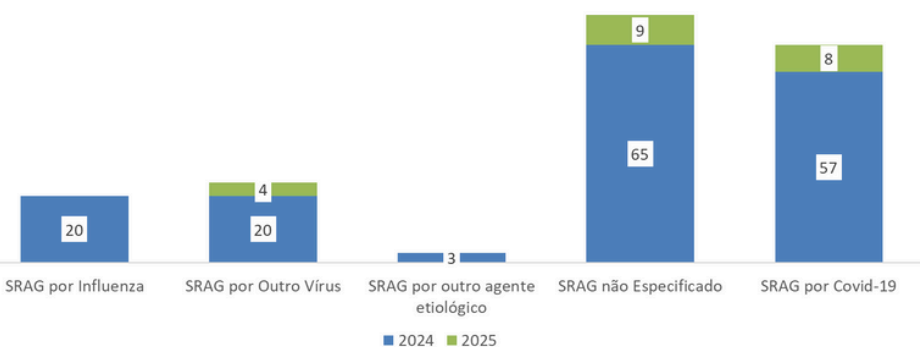

247
55,4%



199
44,6%

CIEVS GOIÂNIA

Elaboração: Dayanne Caparoz

Revisão: Jennifer Caetano e Flávio Toledo

(62)3242-3685

cievsgoiania@gmail.com



PREFEITURA DE GOIÂNIA