

Vigilância Sentinela de  
Síndrome Gripal

INFORME EPIDEMIOLÓGICO

SE 47

Atualizado em 28-11-2025

2025

Indicador de  
Amostra Semanal Coletada

Cais Vila Nova

05

Ciams Novo  
Horizonte

04

Upa Jardim  
América

04

Upa  
Noroeste

05

Cais Chácara  
do Governador

05

Total de  
Amostras Processadas

221

201

186

235

295

## Vírus Detectados

## Sexo

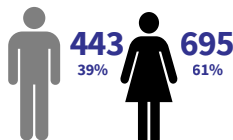
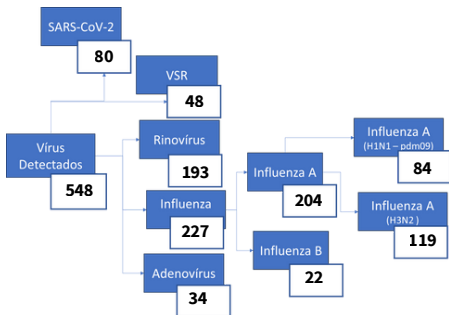

## Vírus Detectado por SE

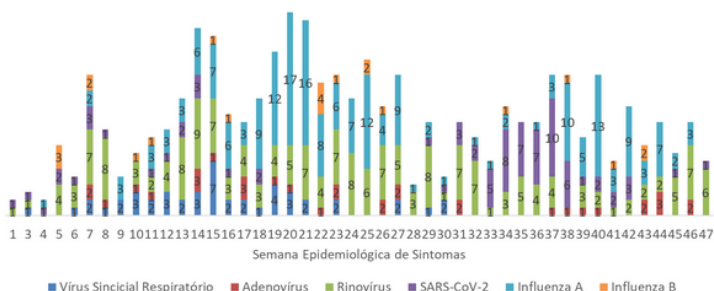

## Vírus Detectado por Faixa Etária

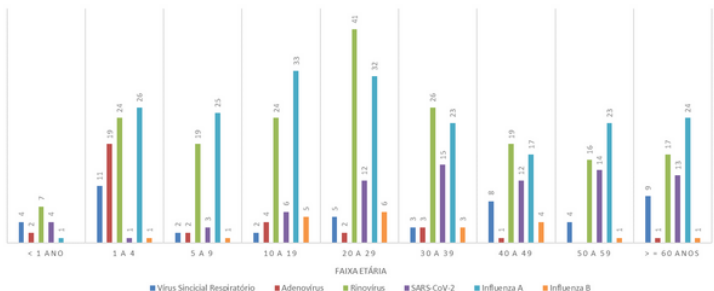

## Indicador Nacional

Indicador de Coletas preconizadas  
Semanalmente por Unidade  
Sentinela - Ministério da Saúde

## Padronização e Pactuação Estadual

Coleta de amostras semanais  
por Unidade Sentinela: 05

## Indicador Municipal



CIEVS GOIÂNIA

Elaboração: Dayanne Caparroz

Revisão: Jennifer Caetano e Flávio Toledo

(62)3242-3685

cievsgoiania@gmail.com

