

#### <sup>1</sup>FEBRE

- Febre é considerada a partir de  $\geq 37,8^{\circ}$  C.
- Febre pode não estar presente em alguns casos como: pacientes jovens, idosos, imunossuprimidos ou que em algumas situações possam ter utilizado medicamento antitérmico.
- Nestas situações, avaliação clínica deve ser considerada e a decisão deve ser registrada na ficha de notificação, caso decida notificar como CASO SUSPEITO.

#### <sup>2</sup>SINTOMAS RESPIRATÓRIOS

- Tosse, dificuldade para respirar, produção de escarro, congestão nasal ou conjuntival, dificuldade para deglutir, dor de garganta, coriza, saturação de O<sub>2</sub> < 95%, sinais de cianose, batimento de asa de nariz, tiragem intercostal e dispneia ou febre.

#### <sup>3</sup>CONTATO PRÓXIMO

- Cerca de 2 (dois) metros de um paciente suspeito ou confirmado por 15 minutos ou mais.
- Conviver no mesmo ambiente com o CASO SUSPEITO em ambiente de trabalho, sala de atendimento, aeronaves e outros meios de transporte, escola ou pré-escola.
- Teve contato eventual (horas) com CASO CONFIRMADO.
- Este contato inclui: visitar ou compartilhar uma área ou sala de espera de assistência médica.

#### <sup>4</sup>CONTATO DOMICILIAR

- Contato íntimo.
- Contato prolongado na residência de CASO CONFIRMADO, incluindo morar ou cuidar.

**ABORDAGEM INICIAL:** (a ser realizada pelo primeiro trabalhador em contato com o paciente)

Viagem nos últimos 14 dias para o exterior

ou

Contato próximo de caso confirmado ou suspeito de novo Coronavírus (COVID-19)

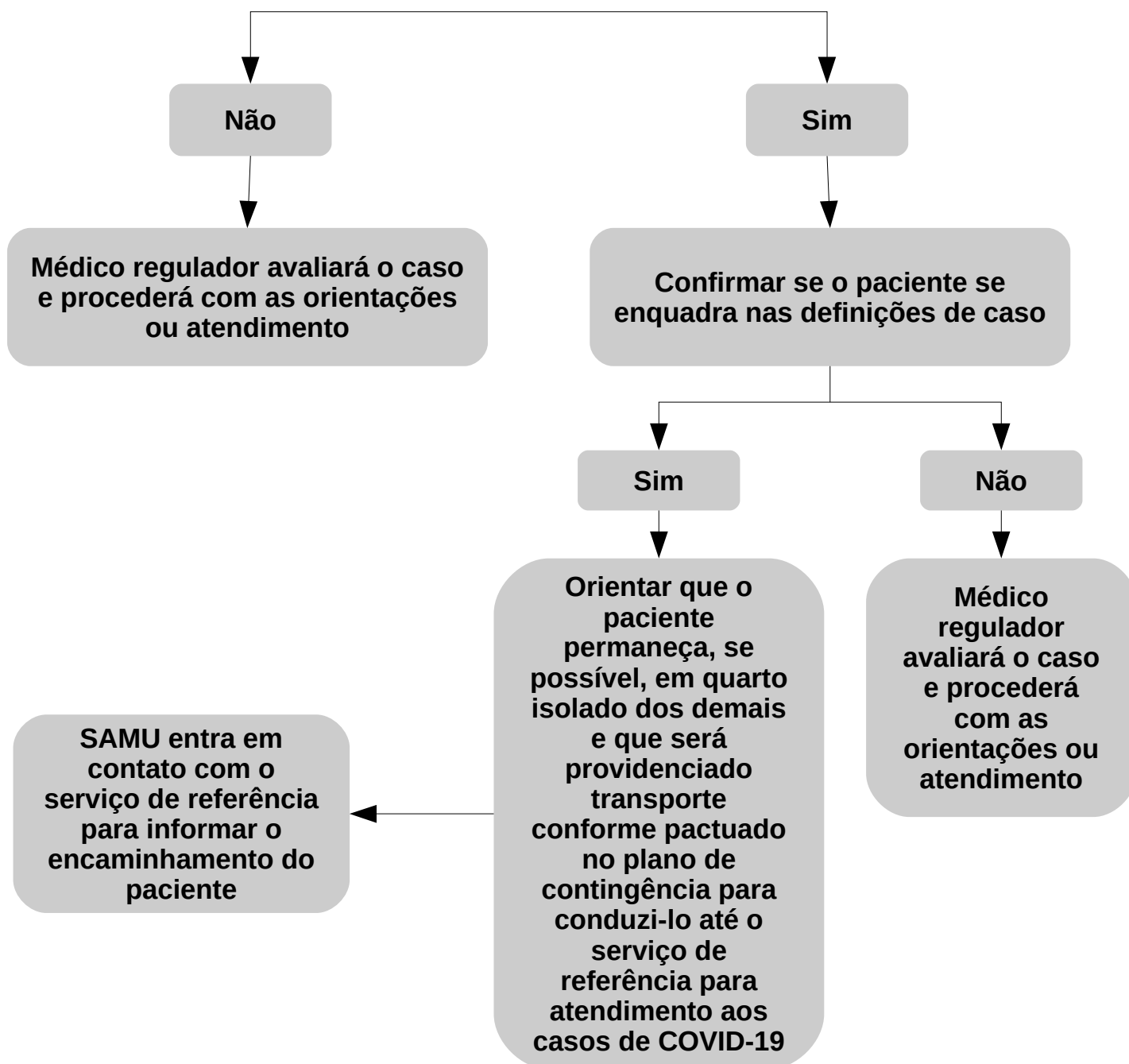

# CORONAVÍRUS COVID - 19

## Fluxograma para atendimento e detecção precoce de COVID-19 em Unidades de Pronto Atendimento (UPA/CAIS/CIAMS)

### INDIVÍDUO COM FEBRE e/ou SINTOMAS RESPIRATÓRIOS (Tosse, secreção nasal, dificuldade respiratória)

**ABORDAGEM INICIAL:** (a ser realizada pelo primeiro trabalhador em contato com o paciente)

Viagem nos últimos 14 dias para o exterior?

Contato próximo de caso confirmado ou suspeito de novo Coronavírus (COVID-19)?

Não

Sim

Seguir rotina estabelecida pelo serviço de saúde com orientações para o paciente

Fornecer máscara cirúrgica, encaminhar o indivíduo para ambiente isolado\* e realizar classificação de risco

Não

Classificação de risco: confirmar se o paciente se enquadra nas definições de caso suspeito

Sim

Encaminhar para atendimento médico imediato, notificar o caso ao CIEVS Nacional e informar o CIEVS Municipal e Núcleo de Vigilância Epidemiológica Municipal

*\* Manter o paciente em área separada limitando sua circulação fora da área de isolamento enquanto em avaliação.*

Não

Serviço apto para coleta?

Acionar o CIEVS Municipal para a realização da coleta da amostra

Sim, proceder a coleta de amostra para diagnóstico

Realizar avaliação médica

Alta

Internação

Orientar acompanhamento domiciliar pela Atenção Primária e Núcleo de Vigilância Epidemiológica Municipal

Proceder com o fluxo de internação via regulação

Contatos CIEVS Municipal:  
(62) 3524-3381/3389  
(62) 99240-8185

Adaptado do Fluxo da Secretaria Estadual de Saúde de Goiás

# CORONAVÍRUS COVID - 19

Fluxograma para atendimento e detecção precoce de COVID-19 em Unidade de Atenção Primária não definida como Sentinela

## INDIVÍDUO COM FEBRE e/ou SINTOMAS RESPIRATÓRIOS (Tosse, secreção nasal, dificuldade respiratória)

ABORDAGEM INICIAL: (a ser realizada pelo primeiro trabalhador em contato com o paciente)

Viagem nos últimos 14 dias para o exterior?

Contato próximo de caso confirmado ou suspeito de novo Coronavírus (COVID-19)?

Não

Sim

Seguir rotina estabelecida pelo serviço de saúde com orientações para o paciente

Fornecer máscara cirúrgica, encaminhar o indivíduo para ambiente isolado\* e realizar acolhimento

Não

Confirmar se o paciente se enquadra nas definições de caso

Sim

Atendimento médico imediato, notificar o caso ao CIEVS Nacional e informar o CIEVS Municipal e Núcleo de Vigilância Epidemiológica Municipal, seguir o fluxo conforme pactuado de coleta de amostras pelo CIEVS Municipal

Isolamento domiciliar

Internação via regulação

*\* Manter o paciente em área separada limitando sua circulação fora da área de isolamento enquanto em avaliação.*

Contatos CIEVS Municipal:  
(62) 3524-3381/3389  
(62) 99240-8185

Adaptado do Fluxo da Secretaria Estadual de Saúde de Goiás

# CORONAVÍRUS COVID - 19

Fluxograma para atendimento e detecção precoce de COVID-19 em Unidade de Atenção Primária definida como Sentinela

## INDIVÍDUO COM FEBRE e/ou SINTOMAS RESPIRATÓRIOS (Tosse, secreção nasal, dificuldade respiratória)

ABORDAGEM INICIAL: (a ser realizada pelo primeiro trabalhador em contato com o paciente)

Viagem nos últimos 14 dias para o exterior?

Contato próximo de caso confirmado ou suspeito de novo Coronavírus (COVID-19)?

Não

Sim

Seguir rotina estabelecida pelo serviço de saúde com orientações para o paciente

Fornecer máscara cirúrgica, encaminhar o indivíduo para ambiente isolado\* e realizar acolhimento

Não

Confirmar se o paciente se enquadra nas definições de caso

Sim

Atendimento médico imediato, notificar o caso ao CIEVS Nacional e informar o CIEVS Municipal e Núcleo de Vigilância Epidemiológica Municipal, proceder a coleta de amostra para diagnóstico

Isolamento domiciliar

Internação via regulação

*\* Manter o paciente em área separada limitando sua circulação fora da área de isolamento enquanto em avaliação.*

Contatos CIEVS Municipal:  
(62) 3524-3381/3389  
(62) 99240-8185

Adaptado do Fluxo da Secretaria Estadual de Saúde de Goiás

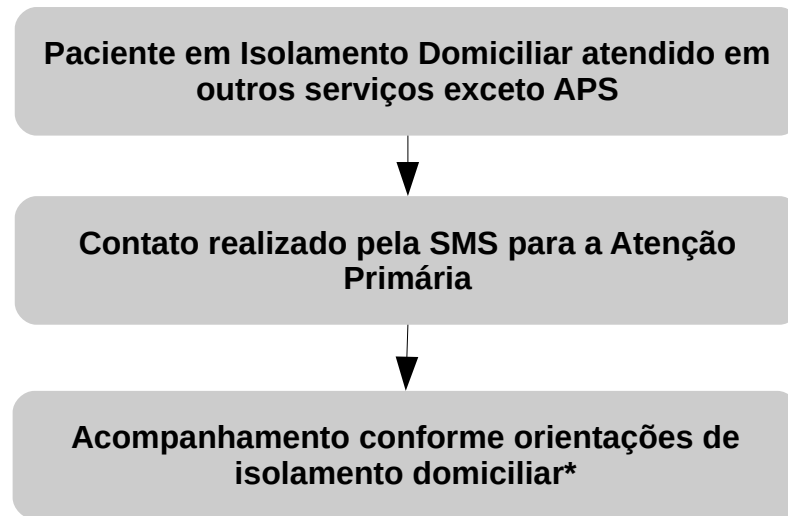

**\* ORIENTAÇÕES:**

- Não compartilhar alimentos, copos, talheres, toalhas e objetos de uso pessoal;
- Evitar tocar olhos, nariz ou boca;
- Lavar as mãos várias vezes ao dia com sabonete e água, ou quando não for possível, usar álcool em gel, principalmente depois de tossir ou espirrar;
- Não receber visitas enquanto os sintomas persistirem;
- Enquanto permanecer com sintomas respiratórios, deve usar máscara cirúrgica ao sair do seu quarto e trocar a máscara sempre que estiver úmida;
- Na ausência de máscara, proteger a boca ou o nariz ao tossir ou espirrar com lenços descartáveis (ex: papel higiênico, papel toalha, guardanapo ou lenço de papel);
- Ficar em quarto sozinho (se possível) e mantê-lo ventilado;
- Sair de casa apenas em situações emergenciais. Ao sair de casa, sempre colocar a máscara cirúrgica;
- alta médica com 14 dias a partir do início dos sintomas.

**Contatos CIEVS Municipal:**  
**(62) 3524-3381/3389**  
**(62) 99240-8185**

**Adaptado do Fluxo da  
Secretaria Estadual de Saúde  
de Goiás**