

## INFORME EPIDEMIOLÓGICO - COVID-19

Página 1

EDIÇÃO n° 173 - Dados preliminares, atualizados em 22.09.2020 às 12:00 horas



**Global**

31.174.627 Confirmados  
962.613 óbitos

Fonte:

<https://www.who.int/emergencies/diseases/novel-coronavirus-2019>



**Brasil**

4.558.068 Confirmados  
137.272 óbitos

Fonte:

<https://covid.saude.gov.br/>



**Goiás**

188.098 Confirmados  
4.228 óbitos

Fonte:

<https://extranet.saude.gov.br/pentaho/api/repos/:coronavir-us:paineis:painel.wcdf/generatedContent>



**Goiânia**

**50.793 casos confirmados (265 casos novos)**

**1.226 óbitos confirmados (12 óbitos novos)**

### CASOS TOTAIS CONFIRMADOS DE INDIVÍDUOS RESIDENTES EM GOIÂNIA

**Figura 1** - Número e percentual de evolução dos casos confirmados na data de hoje

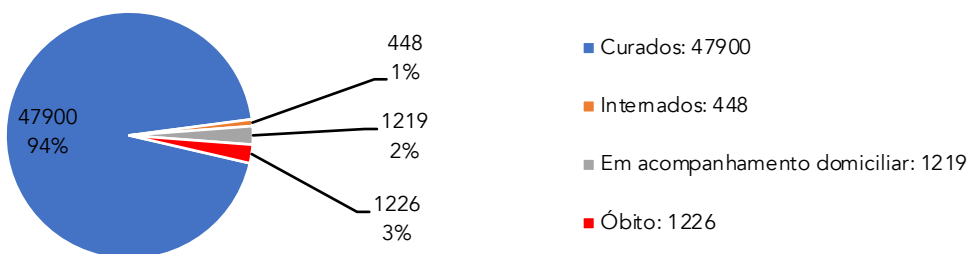

**Figura 2** - Distribuição dos óbitos por data do evento e média móvel

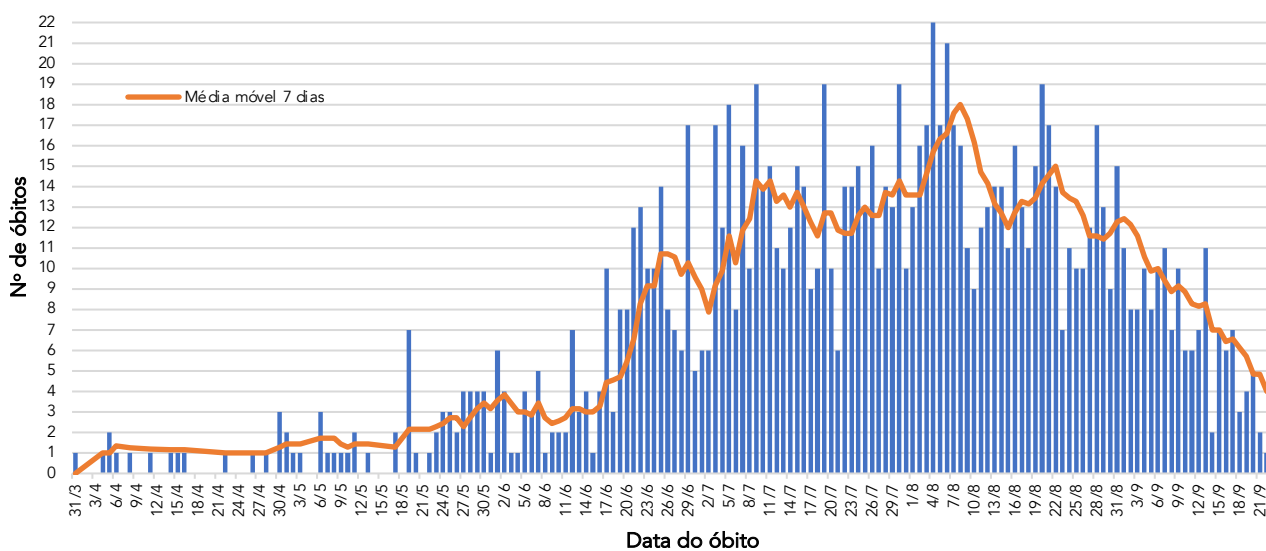

**Figura 3** - Distribuição dos casos confirmados com Síndrome Respiratória Aguda Grave (SRAG) por data de internação e média móvel

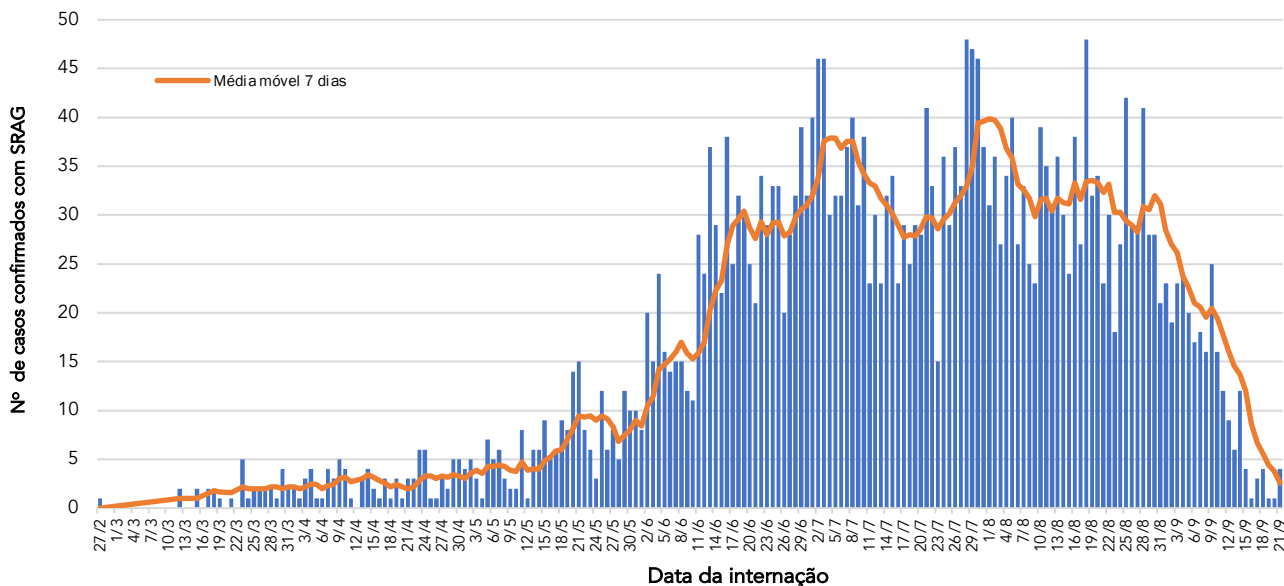

Fonte dos dados: SIVEP-Gripe; E-SUS VE e CIEVS-Goiânia/GEDAT/DVE/SVS

**POR FAVOR,  
FIQUE EM CASA.**



## INFORME EPIDEMIOLÓGICO - COVID-19

Página 2

EDIÇÃO n° 173 - Dados preliminares, atualizados em 22.09.2020 às 12:00 horas

**Quadro 1** - Óbitos confirmados segundo características sociodemográficas, sinais e sintomas, fatores de risco e tempo de internação na UTI

| Características            |                    | Óbitos (n=1226) |     |
|----------------------------|--------------------|-----------------|-----|
|                            |                    | n               | %   |
| Sexo                       | Masculino          | 735             | 60% |
|                            | Feminino           | 491             | 40% |
| Idade                      | ≥ 60 anos          | 938             | 77% |
|                            | 40 - 59 anos       | 226             | 18% |
|                            | 20 - 39 anos       | 59              | 5%  |
|                            | 10 - 19 anos       | 1               | 0%  |
|                            | 0 - 09 anos        | 2               | 0%  |
| Sinais e sintomas          | Dispneia           | 1012            | 83% |
|                            | Tosse              | 811             | 66% |
|                            | Febre              | 715             | 58% |
| Fatores de risco           | Diabetes           | 367             | 30% |
|                            | Cardiopatia        | 443             | 36% |
|                            | Doença Renal       | 93              | 8%  |
|                            | Pneumopatia        | 89              | 7%  |
|                            | Obesidade          | 79              | 6%  |
|                            | Hipertensão        | 303             | 25% |
| Tempo de internação na UTI | Internação em UTI* | 838             | 68% |
|                            | < 5 dias           | 240             | 29% |
|                            | 5 a 10 dias        | 270             | 32% |
|                            | > 10 dias          | 328             | 39% |
| Profissional da Saúde      | Sim                | 10              | 1%  |
|                            | Não                | 1216            | 99% |

\* Dentre os óbitos, 224 não foram internados em UTI e 164 estão em investigação.

**Figura 4** - Número e percentual de casos segundo sexo

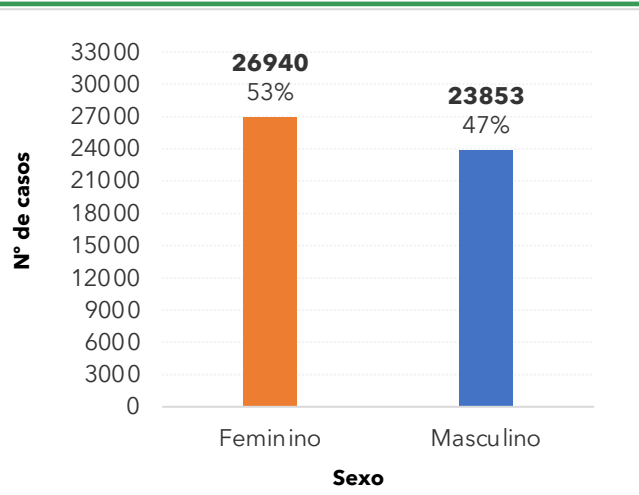

**Figura 5** - Número e percentual de casos segundo faixa etária

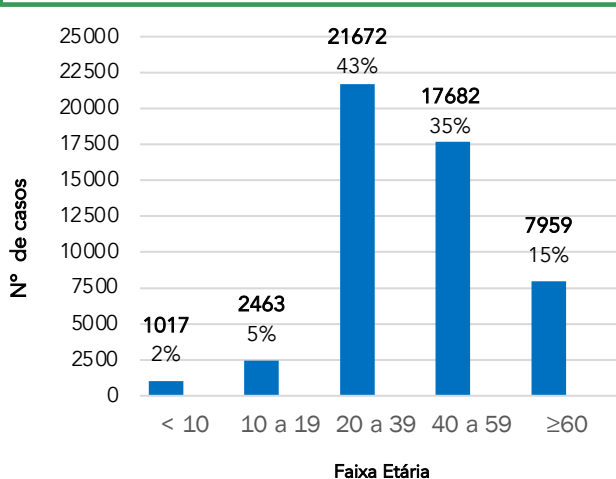

**Figura 6** - Número e percentual de casos em profissionais da área da saúde de acordo com a categoria

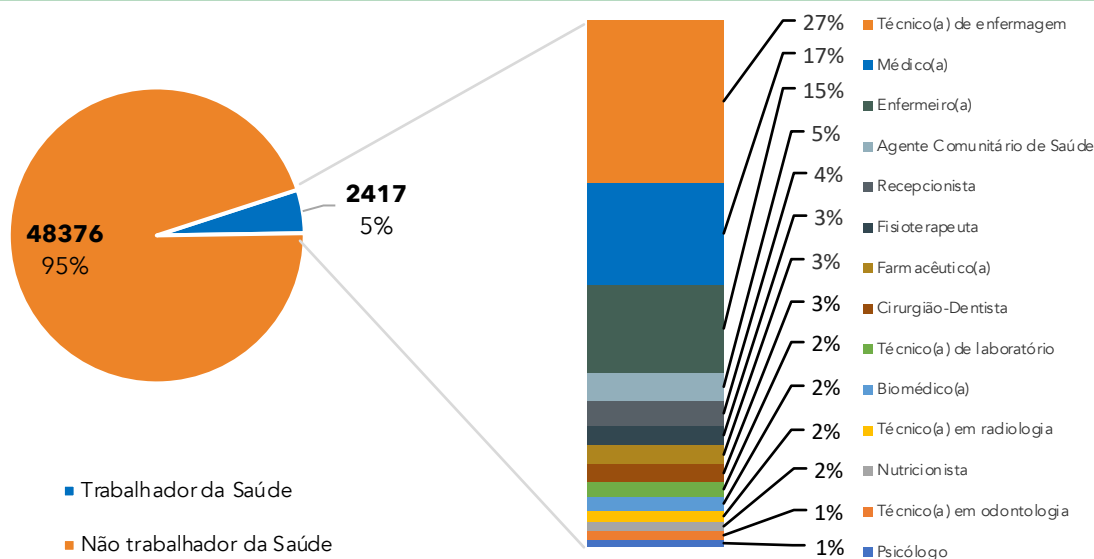

Fonte dos dados: SIVEP-Gripe; E-SUS VE e CIEVS-Goiânia/GEDAT/DVE/SVS

POR FAVOR,  
FIQUE EM CASA.



## INFORME EPIDEMIOLÓGICO - COVID-19

Página 3

EDIÇÃO nº 173 - Dados preliminares, atualizados em 22.09.2020 às 12:00 horas

**Figura 7 - Número e percentual de internação hospitalar e tipo de hospital do total dos casos**

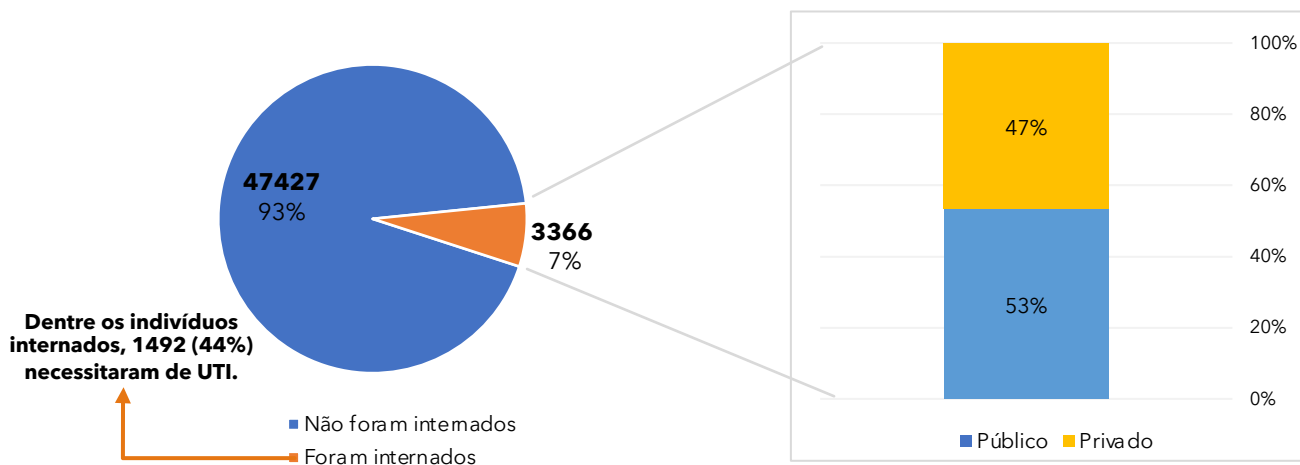

**Figura 8 - Distribuição espacial dos casos por bairros e distritos sanitários no município de Goiânia**

| Bairro                         | Nº Casos confirmados |
|--------------------------------|----------------------|
| Setor Bueno                    | 1914                 |
| Jardim América                 | 1385                 |
| Setor Oeste                    | 1109                 |
| Jd. Novo Mundo                 | 1085                 |
| Setor Central                  | 970                  |
| Parque Amazônia                | 914                  |
| Setor Pedro Ludovico           | 853                  |
| Jd. Goiás                      | 731                  |
| Setor Leste Universitário      | 719                  |
| Jd. Guanabara                  | 713                  |
| Conjunto Vera Cruz             | 669                  |
| Jd. Curitiba                   | 624                  |
| Jd. Nova Esperança             | 570                  |
| Jd. Balneário Meia Ponte       | 557                  |
| Parque Atheneu                 | 540                  |
| Setor Urias Magalhaes          | 536                  |
| Cidade Jardim                  | 535                  |
| Vila Finsocial                 | 529                  |
| Setor Sudoeste                 | 521                  |
| Setor Parque Tremendão         | 484                  |
| Setor Morada do Sol            | 472                  |
| Res. Recanto do Bosque         | 466                  |
| Setor Leste Vila Nova          | 448                  |
| Setor Campinas                 | 447                  |
| Setor Marista                  | 443                  |
| Setor Bela Vista               | 382                  |
| Setor Aeroporto                | 378                  |
| Setor Negrão de Lima           | 354                  |
| Goiânia 2                      | 345                  |
| Res. Itaipú                    | 345                  |
| Jd. Europa                     | 343                  |
| Nova Suíça                     | 315                  |
| Setor Sul                      | 314                  |
| Setor Coimbra                  | 301                  |
| Setor São Jose                 | 300                  |
| Parque Industrial João Braz    | 299                  |
| Res. Eldorado                  | 299                  |
| Setor Santos Dumont            | 296                  |
| Capuava                        | 293                  |
| Setor Recanto das Minas Gerais | 286                  |
| Jd. Atlântico                  | 280                  |
| Parque Oeste Industrial        | 272                  |
| da Vitória                     | 259                  |
| Vila Santa Helena              | 243                  |

| Bairro                      | Nº Casos confirmados |
|-----------------------------|----------------------|
| Setor Estrela Dalva         | 242                  |
| Faicalville                 | 242                  |
| Res. Vale dos Sonhos I      | 240                  |
| Santa Geneveva              | 238                  |
| Setor Centro Oeste          | 237                  |
| Alto da Glória              | 236                  |
| Vila Redenção               | 228                  |
| Vila Alpes                  | 219                  |
| Setor Novo Horizonte        | 215                  |
| Jd. Mariliza                | 214                  |
| Setor Jaó                   | 205                  |
| Jd. Vila Boa                | 201                  |
| Jd. Itaipu                  | 201                  |
| Res. Goiânia Viva           | 200                  |
| Setor dos Funcionários      | 199                  |
| São Carlos                  | 189                  |
| Setor Criméia Leste         | 187                  |
| Jd. São José                | 185                  |
| Jd. Presidente              | 185                  |
| Vila Jardim São Judas Tadeu | 181                  |
| Setor Criméia Oeste         | 179                  |
| Jd. Liberdade               | 179                  |
| Goiá                        | 174                  |
| Jd. Guanabara II            | 172                  |
| Setor Garavelo              | 170                  |
| Setor Candida de Moraes     | 169                  |
| Vila Mutirão I              | 168                  |
| Floresta                    | 167                  |
| Vila Pedroso                | 166                  |
| Jd. Guanabara III           | 159                  |
| Jd. Petrópolis              | 158                  |
| Vila Itatiaia               | 158                  |
| Setor Norte Ferroviário     | 155                  |
| Jd. Planalto                | 153                  |
| Jd. Bela Vista              | 152                  |
| Res. Brisas da Mata         | 151                  |
| São Francisco               | 148                  |
| Vila João Vaz               | 145                  |
| Setor Rio Formoso           | 144                  |
| Setor União                 | 144                  |
| Rodoviário                  | 144                  |
| Vila Jardim Pompéia         | 141                  |
| Outros                      | 15.267               |
| Total bairros: 579          | 47.145*              |

\*Dentre os 50.793 casos confirmados, 3.648 casos estão sob análise de CEP.

Fonte dos dados: SIVEP-Gripe; E-SUS VE e CIEVS-Goiânia/GEDAT/DVE/SVS

**Elaboração:** Centro de Informações Estratégicas e Resposta em Vigilância em Saúde (CIEVS): Sheila de Arruda, Adriana Magalhães, Bárbara Mariotto, Priscilla Silva, Laura Branquinho, Divânia Dias, Lillian Pimentel, Alessandra Abreu.  
Gerência de Doenças e Agravos Transmissíveis: Sara Fleury Lobo e Marília Belmira de Castro Regô  
Diretoria de Vigilância Epidemiológica: Grécia Carolina Personi  
Superintendência de Vigilância em Saúde: Yves Mauro Fernandes Ternes  
Secretaria Municipal de Saúde: Fátima Mrué

**POR FAVOR, FIQUE EM CASA.**

