

## INFORME EPIDEMIOLÓGICO - COVID-19

Página 1

EDIÇÃO nº 208 - Dados preliminares, atualizados em 27.10.2020 às 12:00 horas



43.147.494 Confirmados  
1.155.553 óbitos  
Fonte:  
<https://www.who.int/emergencies/diseases/novel-coronavirus-2019>



**Brasil**  
5.409.854 Confirmados  
157.397 óbitos  
Fonte:  
<https://covid.saude.gov.br/>



**Goiás**  
250.646 Confirmados  
5.638 óbitos  
Fonte:  
<https://extranet.saude.go.gov.br/pentaho/api/repos/:coronavirus:paineis:painel.wcdf/generatedContent>



**Goiânia**  
**68.644 casos confirmados (773 casos novos)**  
**1.636 óbitos confirmados (08 óbitos novos)**

### CASOS TOTAIS CONFIRMADOS DE INDIVÍDUOS RESIDENTES EM GOIÂNIA

**Figura 1** - Número e percentual de evolução dos casos confirmados na data de hoje

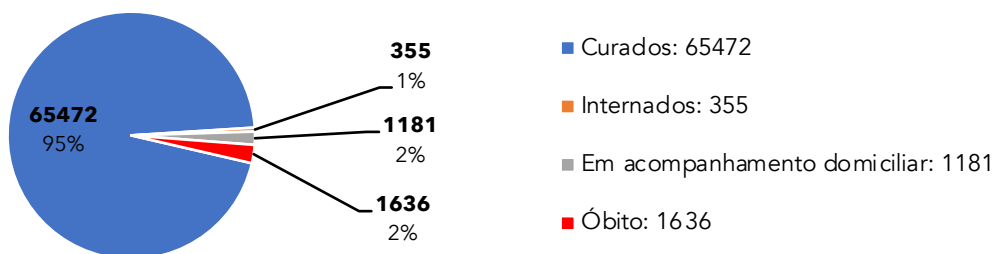

**Figura 2** - Distribuição dos óbitos por data do evento e média móvel

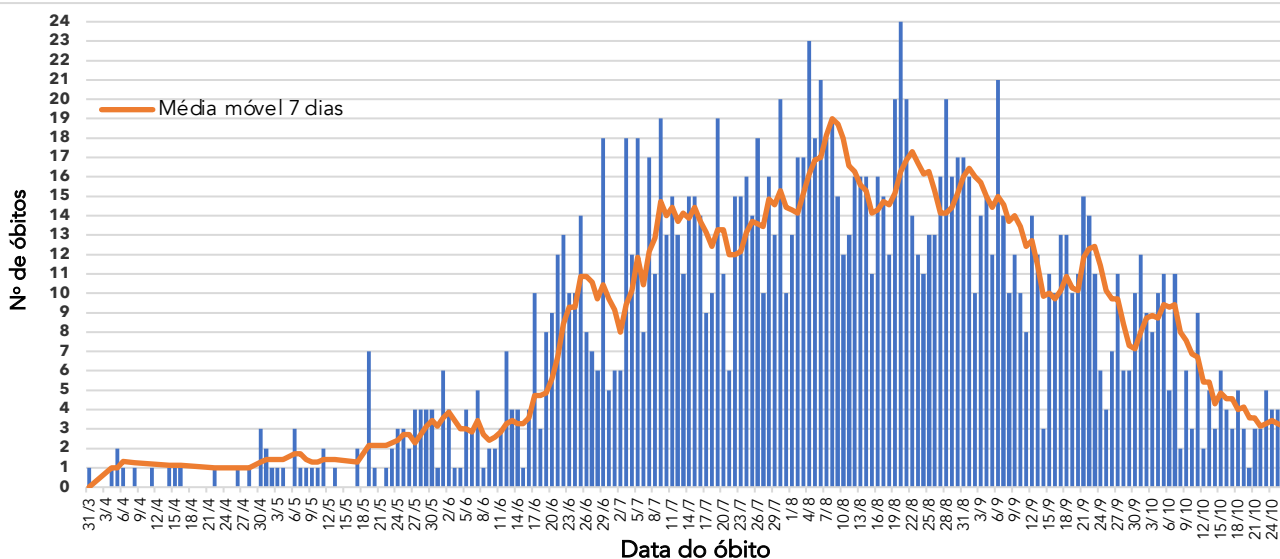

**Figura 3** - Distribuição dos casos confirmados com Síndrome Respiratória Aguda Grave (SRAG) por data de internação e média móvel

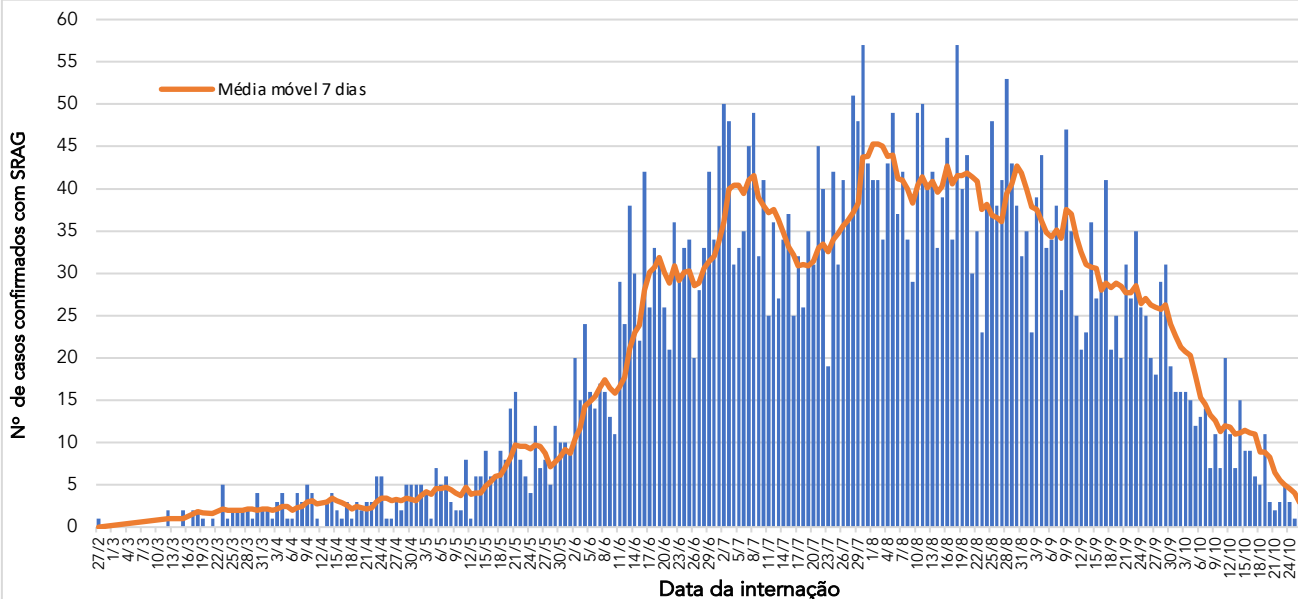

Fonte dos dados: SIVEP-Gripe; E-SUS VE e CIEVS-Goiânia/GEDAT/DVE/SVS

**POR FAVOR,  
FIQUE EM CASA.**



## INFORME EPIDEMIOLÓGICO - COVID-19

Página 2

EDIÇÃO n° 208 - Dados preliminares, atualizados em 27.10.2020 às 12:00 horas

**Quadro 1** - Óbitos confirmados segundo características sociodemográficas, sinais e sintomas, fatores de risco e tempo de internação na UTI

| Características            |                    | Óbitos (n=1636) |     |
|----------------------------|--------------------|-----------------|-----|
|                            |                    | n               | %   |
| Sexo                       | Masculino          | 976             | 60% |
|                            | Feminino           | 660             | 40% |
| Idade                      | ≥ 60 anos          | 1265            | 77% |
|                            | 40 - 59 anos       | 293             | 18% |
|                            | 20 - 39 anos       | 74              | 5%  |
|                            | 10 - 19 anos       | 1               | 0%  |
|                            | 0 - 09 anos        | 3               | 0%  |
| Sinais e sintomas          | Dispneia           | 1362            | 83% |
|                            | Tosse              | 1079            | 66% |
|                            | Febre              | 927             | 57% |
| Fatores de risco           | Diabetes           | 470             | 29% |
|                            | Cardiopatias       | 600             | 37% |
|                            | Doença Renal       | 110             | 7%  |
|                            | Pneumopatia        | 113             | 7%  |
|                            | Gestação           | 4               | 0%  |
|                            | Obesidade          | 119             | 7%  |
|                            | Hipertensão        | 377             | 23% |
| Tempo de internação na UTI | Internação em UTI* | 1137            | 71% |
|                            | < 5 dias           | 328             | 29% |
|                            | 5 a 10 dias        | 330             | 29% |
|                            | >10 dias           | 479             | 42% |
| Profissional da Saúde      | Sim                | 10              | 1%  |
|                            | Não                | 1626            | 99% |

\* Dentre os óbitos, 290 não foram internados em UTI e 209 estão em investigação.

**Figura 4** - Número e percentual de casos segundo sexo

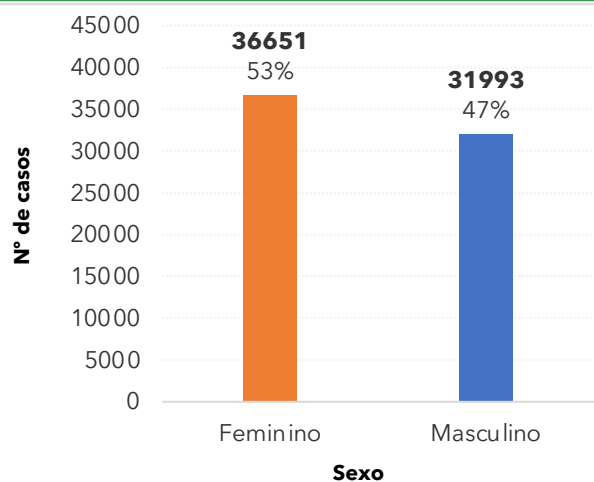

**Figura 5** - Número e percentual de casos segundo faixa etária

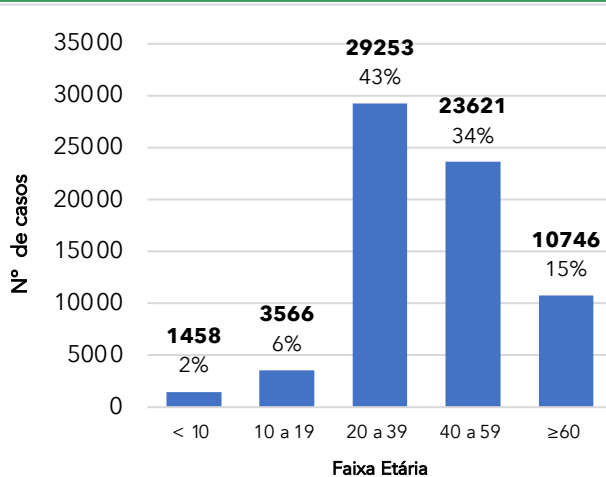

**Figura 6** - Número e percentual de casos em profissionais da área da saúde de acordo com a categoria

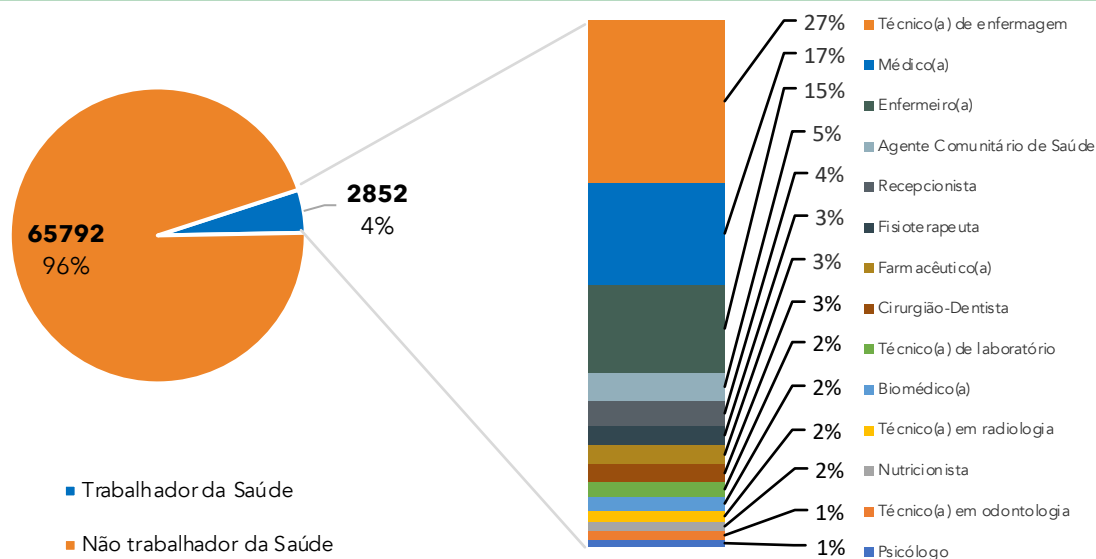

Fonte dos dados: SIVEP-Gripe; E-SUS VE e CIEVS-Goiania/GEDAT/DVE/SVS

POR FAVOR,  
FIQUE EM CASA.



## INFORME EPIDEMIOLÓGICO - COVID-19

Página 3

EDIÇÃO nº 208 - Dados preliminares, atualizados em 27.10.2020 às 12:00 horas

**Figura 7 - Número e percentual de internação hospitalar e tipo de hospital do total dos casos**

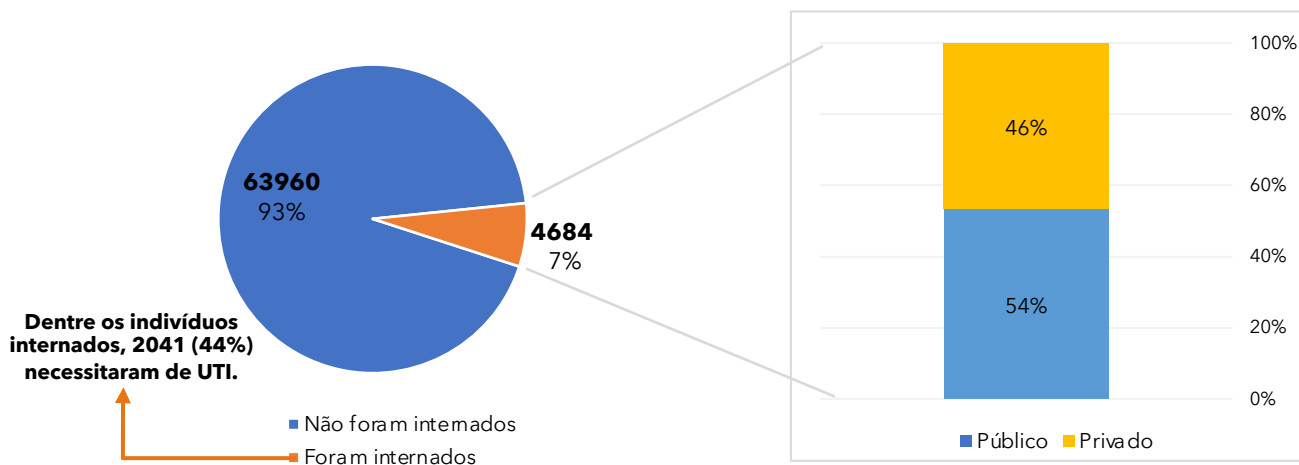

**Figura 8 - Distribuição espacial dos casos por bairros e distritos sanitários no município de Goiânia**

| Bairro                         | Nº Casos confirmados |
|--------------------------------|----------------------|
| Setor Bueno                    | 2790                 |
| Jardim América                 | 1853                 |
| Jd. Novo Mundo                 | 1557                 |
| Setor Oeste                    | 1354                 |
| Setor Central                  | 1307                 |
| Parque Amazônia                | 1206                 |
| Setor Pedro Ludovico           | 1180                 |
| Conjunto Vera Cruz             | 992                  |
| Jd. Goiás                      | 944                  |
| Setor Leste Universitário      | 901                  |
| Jd. Guanabara                  | 877                  |
| Jd. Curitiba                   | 799                  |
| Jd. Balneário Meia Ponte       | 744                  |
| Vila Finsocial                 | 739                  |
| Jd. Nova Esperança             | 734                  |
| Setor Urias Magalhaes          | 712                  |
| Setor Leste Vila Nova          | 684                  |
| Parque Atheneu                 | 681                  |
| Cidade Jardim                  | 669                  |
| Setor Sudoeste                 | 668                  |
| Setor Parque Tremendão         | 646                  |
| Setor Morada do Sol            | 602                  |
| Setor Campinas                 | 602                  |
| Res. Recanto do Bosque         | 574                  |
| Setor Marista                  | 534                  |
| Jd. Europa                     | 490                  |
| Setor Negrão de Lima           | 485                  |
| Setor Bela Vista               | 482                  |
| Setor Aeroporto                | 473                  |
| Res. Itaipú                    | 464                  |
| Parque Industrial João Braz    | 454                  |
| Setor Sul                      | 433                  |
| Goiânia 2                      | 424                  |
| Res. Eldorado                  | 424                  |
| Setor Coimbra                  | 418                  |
| Setor Recanto das Minas Gerais | 409                  |
| Parque Oeste Industrial        | 402                  |
| Nova Suíça                     | 392                  |
| Setor São Jose                 | 388                  |
| Jd. Atlântico                  | 379                  |
| Capuava                        | 374                  |
| Setor Santos Dumont            | 369                  |
| Setor Estrela Dalva            | 362                  |
| Faicalville                    | 357                  |

| Bairro                      | Nº Casos confirmados |
|-----------------------------|----------------------|
| da Vitória                  | 353                  |
| Setor Novo Horizonte        | 324                  |
| Vila Santa Helena           | 321                  |
| Setor Centro Oeste          | 318                  |
| Alto da Glória              | 317                  |
| Jd. Vila Boa                | 298                  |
| Vila Redenção               | 291                  |
| Res. Goiânia Viva           | 290                  |
| Vila Alpes                  | 287                  |
| Santa Genoveva              | 284                  |
| Jd. Itaipu                  | 281                  |
| Jd. Mariliza                | 279                  |
| Res. Vale dos Sonhos I      | 277                  |
| Setor dos Funcionários      | 274                  |
| Setor Jaó                   | 271                  |
| Jd. Presidente              | 270                  |
| Setor Criméia Leste         | 262                  |
| Goia                        | 261                  |
| São Carlos                  | 252                  |
| Conjunto Primavera          | 252                  |
| Vila Jardim São Judas Tadeu | 251                  |
| Jd. São José                | 249                  |
| Setor Criméia Oeste         | 230                  |
| Floresta                    | 226                  |
| Setor Garavelo              | 226                  |
| Res. Real Conquista         | 225                  |
| Setor União                 | 223                  |
| Setor Candida de Moraes     | 222                  |
| Jd. Guanabara II            | 219                  |
| Res. Brisas da Mata         | 217                  |
| Vila Pedroso                | 212                  |
| Parque Anhanguera           | 206                  |
| Setor Rio Formoso           | 205                  |
| Vila Mutirão I              | 203                  |
| Jd. Bela Vista              | 201                  |
| Setor Norte Ferroviário     | 199                  |
| Vila Itatiaia               | 199                  |
| Jd. Planalto                | 198                  |
| Vila Moraes                 | 193                  |
| Jd. Guanabara III           | 193                  |
| Jd. Liberdade               | 192                  |
| Vila Jardim Pompéia         | 192                  |
| Outros                      | 20.684               |
| Total bairros: 587          | 63.455*              |

\*Dentre os 68.644 casos confirmados, 5.189 casos estão sob análise de CEP.

Fonte dos dados: SIVEP-Gripe; E-SUS VE e CIEVS-Goiânia/GEDAT/DVE/SVS

**Elaboração:** Centro de Informações Estratégicas e Resposta em Vigilância em Saúde (CIEVS): Sheila de Arruda, Adriana Magalhães, Bárbara Mariotto, Priscilla Silva, Laura Branquinho, Divânia Dias, Lillian Pimentel, Alessandra Abreu.  
Gerência de Doenças e Agravos Transmissíveis: Sara Fleury Lobo e Marília Belmira de Castro Regô  
Diretoria de Vigilância Epidemiológica: Grécia Carolina Personi  
Superintendência de Vigilância em Saúde: Yves Mauro Fernandes Ternes  
Secretaria Municipal de Saúde: Fátima Mrué

**POR FAVOR, FIQUE EM CASA.**

