

INFORME EPIDEMIOLÓGICO - COVID-19

Página 1

EDIÇÃO n° 229 - Dados preliminares, atualizados em 17.11.2020 às 12:00 horas



54.558.120 Confirmados
1.320.148 óbitos
Fonte:
<https://www.who.int/emergencies/diseases/novel-coronavirus-2019>



Brasil
5.876.464 Confirmados
166.014 óbitos
Fonte:
<https://covid.saude.gov.br/>



Goiás
269.115 Confirmados
6.071 óbitos
Fonte:
<https://extranet.saude.go.gov.br/pentaho/api/repos/:coronavir-us:painel:painel.wcdf/generatedContent>



Goiânia
73.680 casos confirmados (167 casos novos)
1.830 óbitos confirmados (12 óbitos novos)

CASOS TOTAIS CONFIRMADOS DE INDIVÍDUOS RESIDENTES EM GOIÂNIA

Figura 1 - Número e percentual de evolução dos casos confirmados na data de hoje



Figura 2 - Distribuição dos óbitos por data do evento e média móvel



Figura 3 - Distribuição dos casos confirmados com Síndrome Respiratória Aguda Grave (SRAG) por data de internação e média móvel

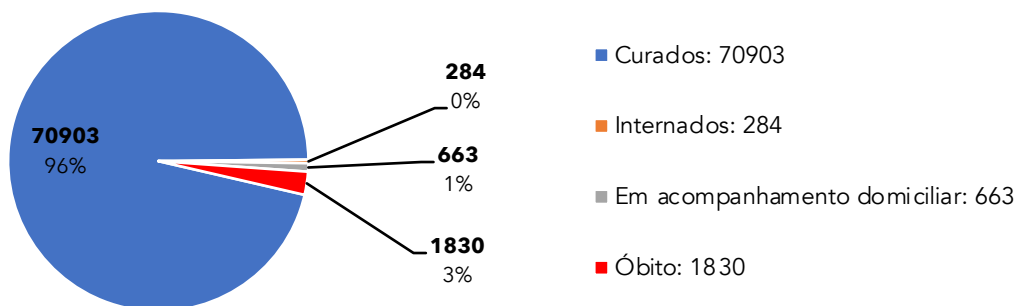

Fonte dos dados: SIVEP-Gripe; E-SUS VE e CIEVS-Goiânia/GEDAT/DVE/SVS

**POR FAVOR,
FIQUE EM CASA.**

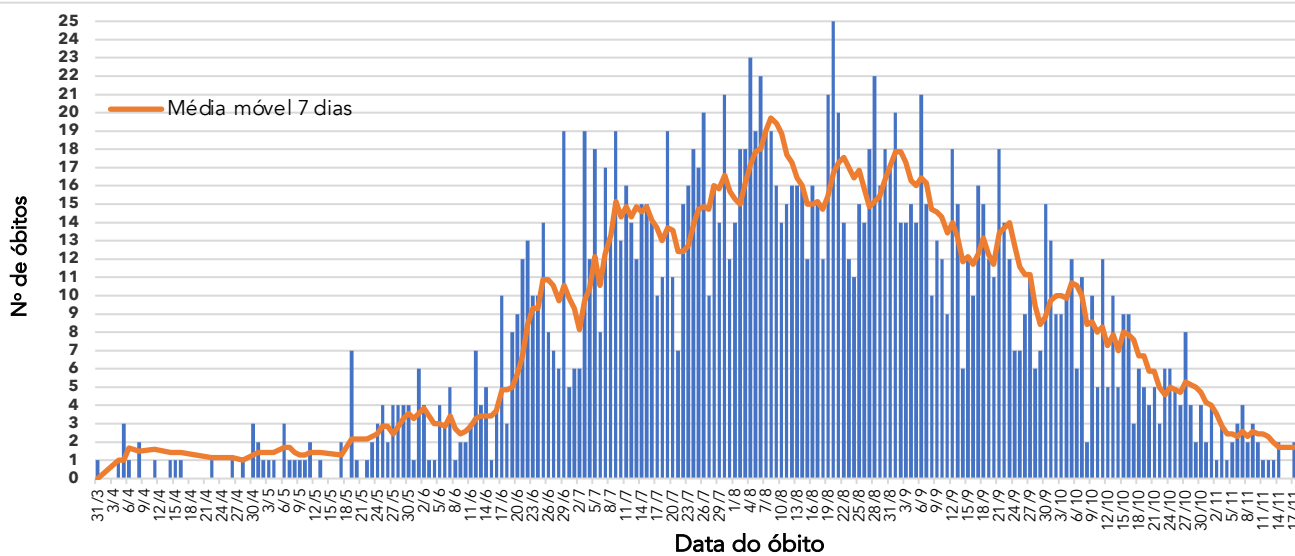
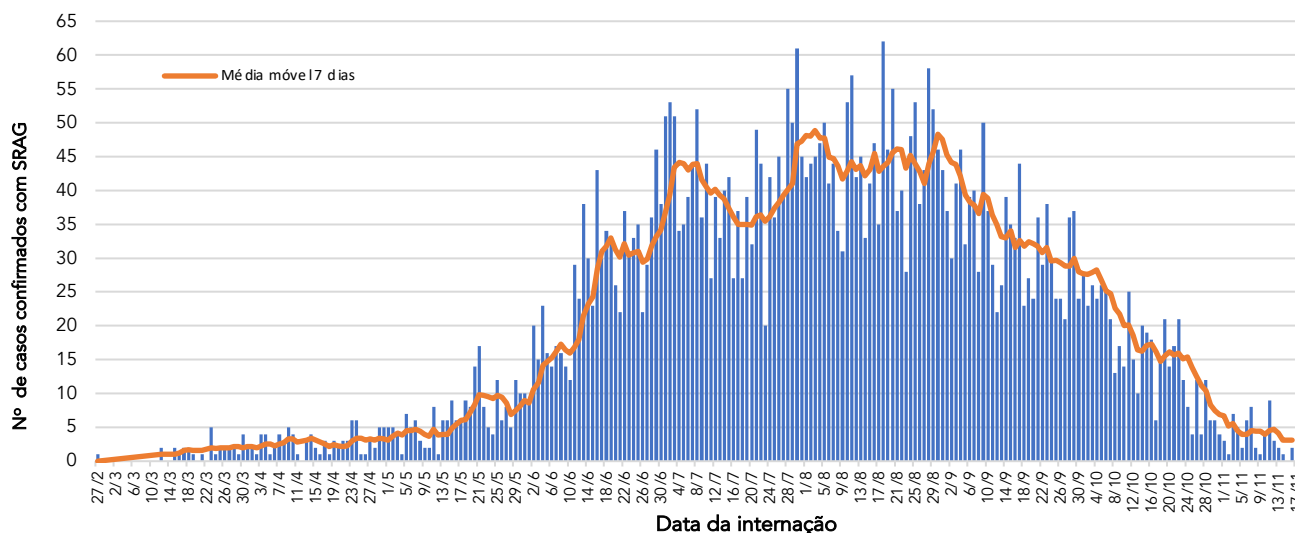

INFORME EPIDEMIOLÓGICO - COVID-19

Página 2

EDIÇÃO n° 229 - Dados preliminares, atualizados em 17.11.2020 às 12:00 horas

Quadro 1 - Óbitos confirmados segundo características sociodemográficas, sinais e sintomas, fatores de risco e tempo de internação na UTI

| Características | Óbitos (n=1830) | | |
|-----------------------|----------------------------|--------------------|------|
| | n | % | |
| Sexo | Masculino | 1085 | 59% |
| | Feminino | 745 | 41% |
| Idade | ≥ 60 anos | 1411 | 77% |
| | 40 - 59 anos | 334 | 18% |
| | 20 - 39 anos | 80 | 4% |
| | 10 - 19 anos | 2 | 0% |
| | 0 - 09 anos | 3 | 0% |
| Sinais e sintomas | Dispneia | 1524 | 83% |
| | Tosse | 1218 | 67% |
| | Febre | 1022 | 56% |
| Fatores de risco | Diabetes | 511 | 28% |
| | Cardiopatía | 653 | 36% |
| | Doença Renal | 126 | 7% |
| | Pneumopatia | 127 | 7% |
| | Gestação | 4 | 0% |
| | Obesidade | 145 | 8% |
| | Hipertensão | 403 | 22% |
| | Tempo de internação na UTI | Internação em UTI* | 1286 |
| Profissional da Saúde | < 5 dias | 368 | 29% |
| | 5 a 10 dias | 380 | 30% |
| | >10 dias | 538 | 41% |
| | Sim | 10 | 1% |
| | Não | 1820 | 99% |

* Dentre os óbitos, 310 não foram internados em UTI e 234 estão em investigação.

Figura 4 - Número e percentual de casos segundo sexo



Figura 5 - Número e percentual de casos segundo faixa etária



Figura 6 - Número e percentual de casos em profissionais da área da saúde de acordo com a categoria

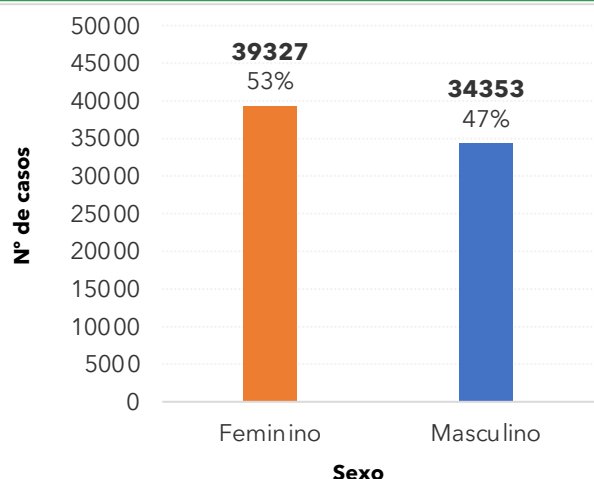

Fonte dos dados: SIVEP-Gripe; E-SUS VE e CIEVS-Goiania/GEDAT/DVE/SVS

POR FAVOR, FIQUE EM CASA.

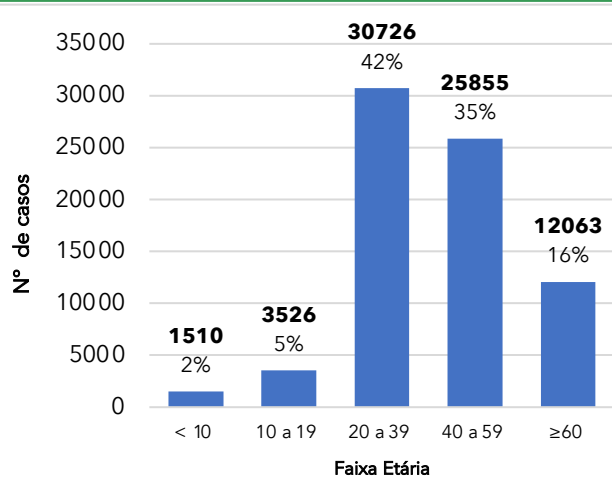
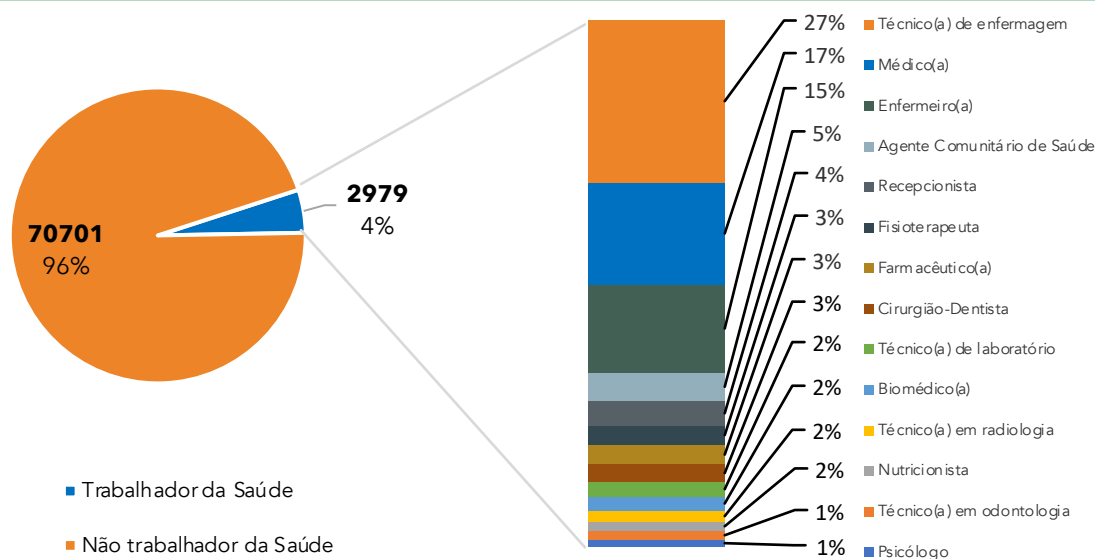

INFORME EPIDEMIOLÓGICO - COVID-19

Página 3

EDIÇÃO nº 229 - Dados preliminares, atualizados em 17.11.2020 às 12:00 horas

Figura 7 - Número e percentual de internação hospitalar e tipo de hospital do total dos casos



Figura 8 - Distribuição espacial dos casos por bairros e distritos sanitários no município de Goiânia

| Bairro | Nº Casos confirmados |
|--------------------------------|----------------------|
| Setor Bueno | 3216 |
| Jardim América | 2022 |
| Jd. Novo Mundo | 1637 |
| Setor Oeste | 1479 |
| Setor Central | 1405 |
| Parque Amazônia | 1310 |
| Setor Pedro Ludovico | 1278 |
| Conjunto Vera Cruz | 1082 |
| Jd. Goiás | 1019 |
| Setor Leste Universitário | 976 |
| Jd. Guanabara | 939 |
| Jd. Curitiba | 838 |
| Jd. Balneário Meia Ponte | 795 |
| Jd. Nova Esperança | 784 |
| Vila Finsocial | 780 |
| Setor Urias Magalhaes | 765 |
| Parque Atheneu | 743 |
| Setor Sudoeste | 733 |
| Setor Leste Vila Nova | 730 |
| Cidade Jardim | 730 |
| Setor Parque Tremendão | 674 |
| Setor Campinas | 652 |
| Setor Morada do Sol | 636 |
| Res. Recanto do Bosque | 615 |
| Setor Marista | 595 |
| Setor Negrão de Lima | 538 |
| Jd. Europa | 535 |
| Setor Bela Vista | 520 |
| Setor Aeroporto | 505 |
| Res. Itaipú | 495 |
| Parque Industrial João Braz | 485 |
| Setor Sul | 479 |
| Goiânia 2 | 463 |
| Res. Eldorado | 461 |
| Setor Coimbra | 452 |
| Setor Recanto das Minas Gerais | 447 |
| Parque Oeste Industrial | 432 |
| Nova Suíça | 429 |
| Setor São Jose | 406 |
| Jd. Atlântico | 397 |
| Capuava | 393 |
| Setor Santos Dumont | 393 |
| Faicalville | 392 |
| Setor Estrela Dalva | 382 |

| Bairro | Nº Casos confirmados |
|-----------------------------|----------------------|
| da Vitória | 377 |
| Setor Novo Horizonte | 370 |
| Alto da Glória | 347 |
| Setor Centro Oeste | 340 |
| Vila Santa Helena | 337 |
| Res. Goiânia Viva | 326 |
| Jd. Vila Boa | 323 |
| Santa Genoveva | 315 |
| Jd. Presidente | 315 |
| Vila Redenção | 315 |
| Vila Alpes | 304 |
| Setor Jaó | 301 |
| Res. Vale dos Sonhos I | 299 |
| Jd. Mariliza | 298 |
| Jd. Itaipu | 295 |
| Setor dos Funcionários | 287 |
| Setor Criméia Leste | 284 |
| São Carlos | 283 |
| Goiá | 275 |
| Jd. São José | 272 |
| Conjunto Primavera | 263 |
| Vila Jardim São Judas Tadeu | 262 |
| Jd. Guanabara II | 259 |
| Floresta | 250 |
| Setor Garavelo | 247 |
| Res. Real Conquista | 242 |
| Setor União | 241 |
| Vila Pedroso | 239 |
| Setor Candida de Moraes | 236 |
| Setor Criméia Oeste | 234 |
| Res. Brisas da Mata | 230 |
| Setor Rio Formoso | 218 |
| Conj Hab Madre Germana 2 | 218 |
| Vila Mutirão I | 217 |
| Jd. Caravelas | 216 |
| Jd. Bela Vista | 215 |
| Santo Hilário | 215 |
| Jd. Planalto | 212 |
| Parque Anhanguera | 212 |
| Setor Norte Ferroviário | 210 |
| Vila Itatiaia | 209 |
| Jd. Guanabara III | 208 |
| Outros | 22.307 |
| Total bairros: 590 | 68.660* |

*Dentre os 73.680 casos confirmados, 5.020 casos estão sob análise de CEP.

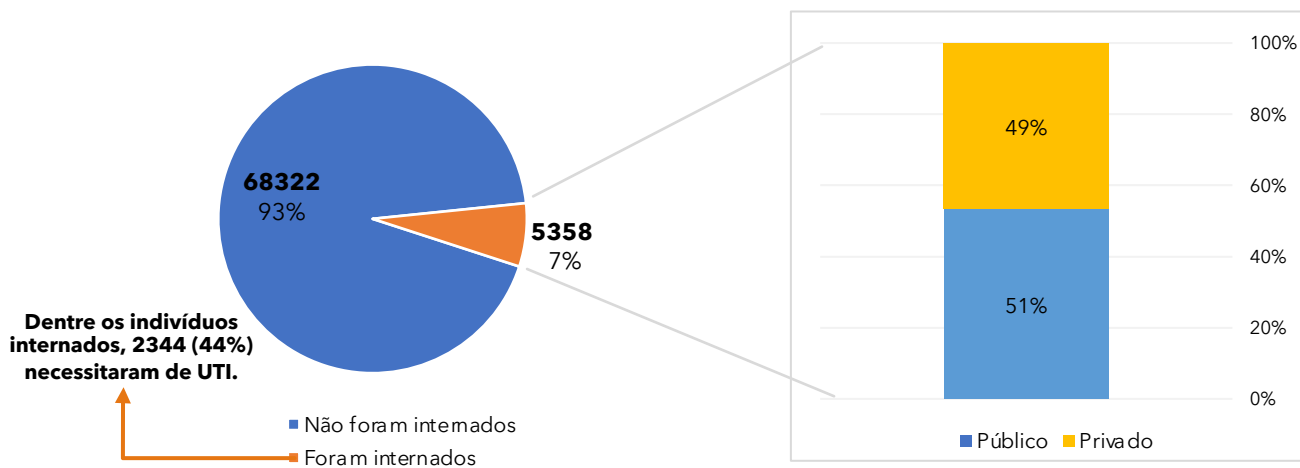
Fonte dos dados: SIVEP-Gripe; E-SUS VE e CIEVS-Goiânia/GEDAT/DVE/SVS

Elaboração: Centro de Informações Estratégicas e Resposta em Vigilância em Saúde (CIEVS): Sheila de Arruda, Adriana Magalhães, Bárbara Mariotto, Priscilla Silva, Laura Branquinho, Divânia Dias, Lillian Pimentel, Alessandra Abreu.
Gerência de Doenças e Agravos Transmissíveis: Sara Fleury Lobo e Marília Belmira de Castro Regô
Diretoria de Vigilância Epidemiológica: Grécia Carolina Personi
Superintendência de Vigilância em Saúde: Yves Mauro Fernandes Ternes
Secretaria Municipal de Saúde: Fátima Mrué

POR FAVOR, FIQUE EM CASA.

