

INFORME EPIDEMIOLÓGICO - COVID-19

Página 1

EDIÇÃO n° 257 - Dados preliminares, atualizados em 15.12.2020 às 12:00 horas



71.351.695 Confirmados
1.612.372 óbitos
Fonte:
<https://www.who.int/emergencies/diseases/novel-coronavirus-2019>



Brasil
6.927.145 Confirmados
181.835 óbitos
Fonte:
<https://covid.saude.gov.br/>



Goiás
294.540 Confirmados
6.586 óbitos
Fonte:
<https://extranet.saude.go.gov.br/pentaho/api/repos/coronavir-us:paineis:painel.wcdf/generatedContent>



Goiânia
80.251 casos confirmados (401 casos novos)
2.013 óbitos confirmados (15 óbitos novos)

CASOS TOTAIS CONFIRMADOS DE INDIVÍDUOS RESIDENTES EM GOIÂNIA

Figura 1 - Número e percentual de evolução dos casos confirmados na data de hoje



Figura 2 - Distribuição dos óbitos por data do evento e média móvel



Figura 3 - Distribuição dos casos confirmados com Síndrome Respiratória Aguda Grave (SRAG) por data de internação e média móvel

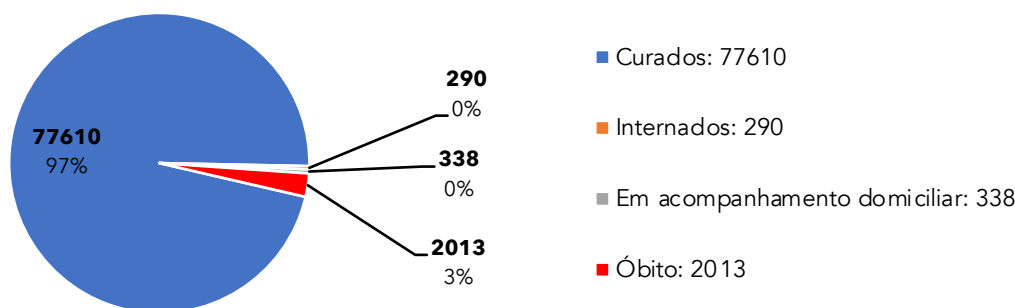

Fonte dos dados: SIVEP-Gripe; E-SUS VE e CIEVS-Goiânia/GEDAT/DVE/SVS

**POR FAVOR,
FIQUE EM CASA.**

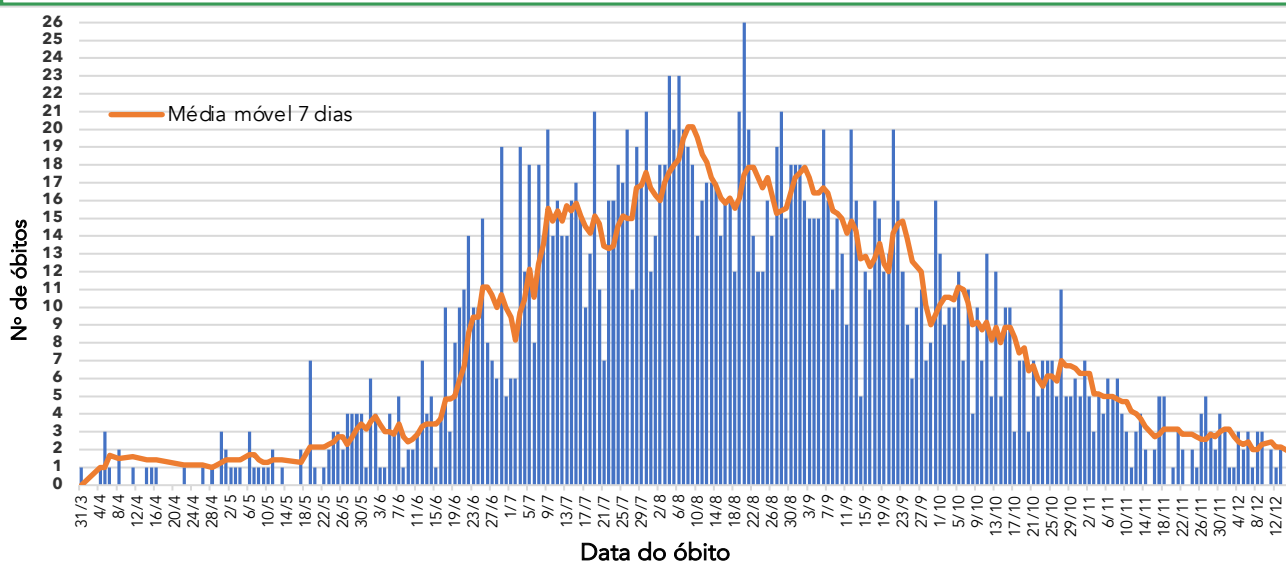
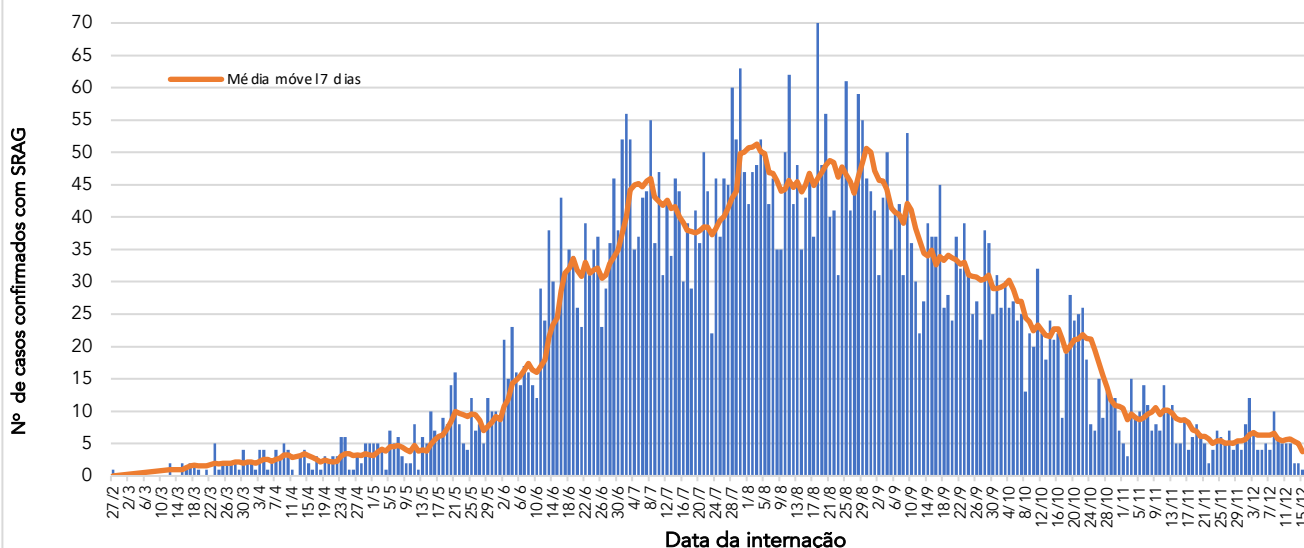

INFORME EPIDEMIOLÓGICO - COVID-19

Página 2

EDIÇÃO n° 257 - Dados preliminares, atualizados em 15.12.2020 às 12:00 horas

Quadro 1 - Óbitos confirmados segundo características sociodemográficas, sinais e sintomas, fatores de risco e tempo de internação na UTI

| Características | | Óbitos (n=2013) | |
|-----------------------|----------------------------|--------------------|------|
| | | n | % |
| Sexo | Masculino | 1187 | 59% |
| | Feminino | 826 | 41% |
| Idade | ≥ 60 anos | 1562 | 78% |
| | 40 - 59 anos | 359 | 18% |
| | 20 - 39 anos | 86 | 4% |
| | 10 - 19 anos | 3 | 0% |
| | 0 - 09 anos | 3 | 0% |
| Sinais e sintomas | Dispneia | 1676 | 83% |
| | Tosse | 1335 | 66% |
| | Febre | 1118 | 56% |
| Fatores de risco | Diabetes | 562 | 28% |
| | Cardiopatias | 724 | 36% |
| | Doença Renal | 136 | 7% |
| | Pneumopatia | 132 | 7% |
| | Gestação | 4 | 0% |
| | Puerpério | 2 | 0% |
| | Obesidade | 167 | 8% |
| | Hipertensão | 421 | 21% |
| | Tempo de internação na UTI | Internação em UTI* | 1422 |
| < 5 dias | | 392 | 28% |
| 5 a 10 dias | | 420 | 30% |
| >10 dias | | 610 | 42% |
| Profissional da Saúde | Sim | 10 | 0% |
| | Não | 2003 | 100% |

* Dentre os óbitos, 343 não foram internados em UTI e 248 estão em investigação.

Figura 4 - Número e percentual de casos segundo sexo



Figura 5 - Número e percentual de casos segundo faixa etária



Figura 6 - Número e percentual de casos em profissionais da área da saúde de acordo com a categoria

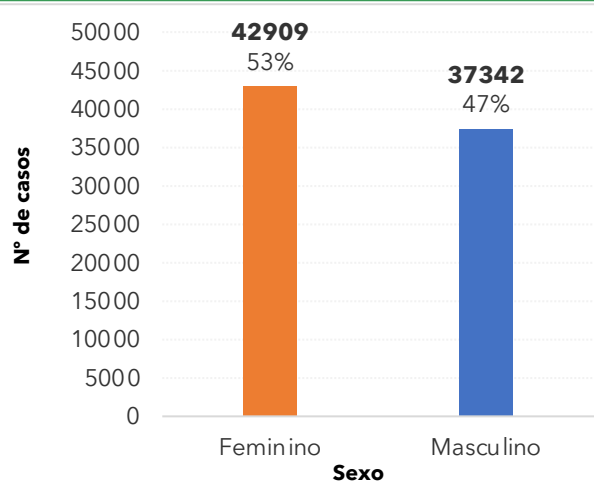

Fonte dos dados: SIVEP-Gripe; E-SUS VE e CIEVS-Goiânia/GEDAT/DVE/SVS

POR FAVOR, FIQUE EM CASA.

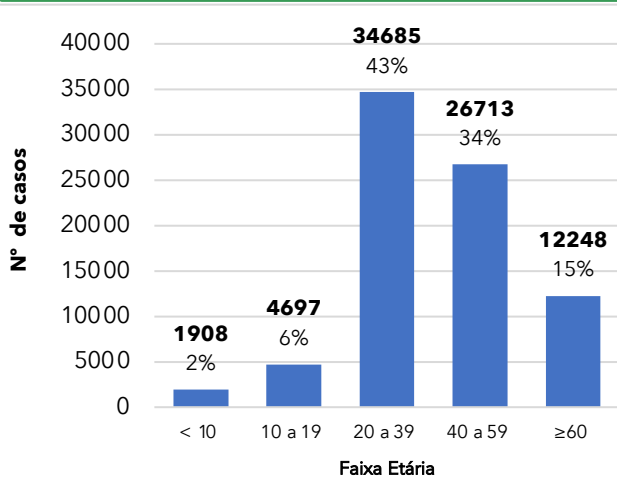
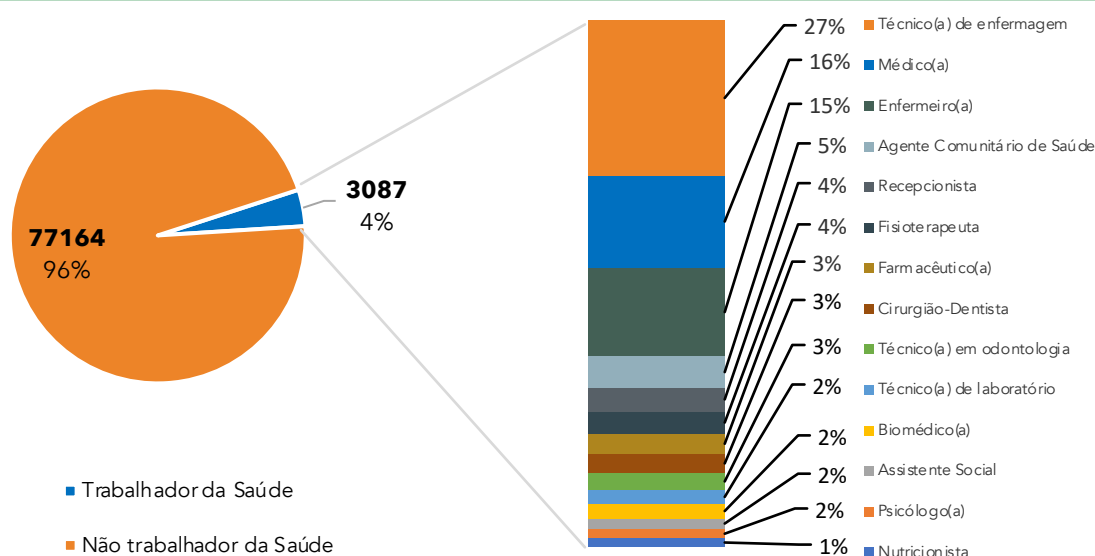

INFORME EPIDEMIOLÓGICO - COVID-19

Página 3

EDIÇÃO nº 257 - Dados preliminares, atualizados em 15.12.2020 às 12:00 horas

Figura 7 - Número e percentual de internação hospitalar e tipo de hospital do total dos casos



Figura 8 - Distribuição espacial dos casos por bairros e distritos sanitários no município de Goiânia

| Bairro | Nº Casos confirmados |
|--------------------------------|----------------------|
| Setor Bueno | 3507 |
| Jardim América | 2238 |
| Jd. Novo Mundo | 1728 |
| Setor Oeste | 1631 |
| Setor Central | 1560 |
| Parque Amazônia | 1428 |
| Setor Pedro Ludovico | 1400 |
| Conjunto Vera Cruz | 1181 |
| Jd. Goiás | 1116 |
| Setor Leste Universitário | 1069 |
| Jd. Guanabara | 1004 |
| Jd. Curitiba | 883 |
| Jd. Balneário Meia Ponte | 867 |
| Jd. Nova Esperança | 828 |
| Vila Finsocial | 820 |
| Cidade Jardim | 816 |
| Setor Urias Magalhaes | 815 |
| Setor Sudoeste | 807 |
| Parque Atheneu | 793 |
| Setor Leste Vila Nova | 793 |
| Setor Campinas | 709 |
| Setor Parque Tremendão | 708 |
| Setor Morada do Sol | 659 |
| Setor Marista | 647 |
| Res. Recanto do Bosque | 641 |
| Jd. Europa | 589 |
| Setor Bela Vista | 586 |
| Setor Negrão de Lima | 568 |
| Setor Aeroporto | 567 |
| Res. Itaipú | 530 |
| Setor Sul | 522 |
| Goiania 2 | 519 |
| Parque Industrial João Braz | 510 |
| Res. Eldorado | 508 |
| Setor Recanto das Minas Gerais | 492 |
| Nova Suíça | 482 |
| Setor Coimbra | 479 |
| Parque Oeste Industrial | 462 |
| Faicalville | 445 |
| Setor São Jose | 439 |
| Jd. Atlântico | 439 |
| Setor Santos Dumont | 424 |
| Setor Estrela Dalva | 412 |
| Setor Novo Horizonte | 412 |

| Bairro | Nº Casos confirmados |
|-----------------------------|----------------------|
| Capuava | 405 |
| da Vitória | 401 |
| Alto da Glória | 378 |
| Setor Centro Oeste | 371 |
| Vila Santa Helena | 359 |
| Vila Redenção | 355 |
| Res. Goiânia Viva | 355 |
| Santa Genoveva | 350 |
| Jd. Vila Boa | 350 |
| Setor Jaó | 336 |
| Vila Alpes | 334 |
| Jd. Presidente | 331 |
| Jd. Mariliza | 320 |
| Jd. Itaipu | 319 |
| Res. Vale dos Sonhos I | 308 |
| São Carlos | 305 |
| Setor dos Funcionários | 305 |
| Setor Criméia Leste | 303 |
| Jd. São José | 303 |
| Goia | 293 |
| Vila Jardim São Judas Tadeu | 289 |
| Conjunto Primavera | 274 |
| Floresta | 273 |
| Setor União | 264 |
| Jd. Guanabara II | 263 |
| Res. Real Conquista | 260 |
| Setor Garavelo | 260 |
| Res. Brisas da Mata | 258 |
| Setor Candida de Moraes | 257 |
| Setor Criméia Oeste | 254 |
| Vila Pedroso | 252 |
| Conj. Hab. Madre Germana 2 | 245 |
| Jd. Planalto | 237 |
| Setor Rio Formoso | 236 |
| Vila Itatiaia | 235 |
| Vila Mutirão I | 235 |
| Jd. Bela Vista | 233 |
| Jd. Caravelas | 233 |
| Parque Anhanguera | 232 |
| Jd. Petrópolis | 228 |
| Setor Norte Ferroviário | 226 |
| Vila Jardim Pompéia | 225 |
| Outros | 24184 |
| Total bairros: 590 | 74.467* |

*Dentre os 80.251 casos confirmados, 5.784 casos estão sob análise de CEP.

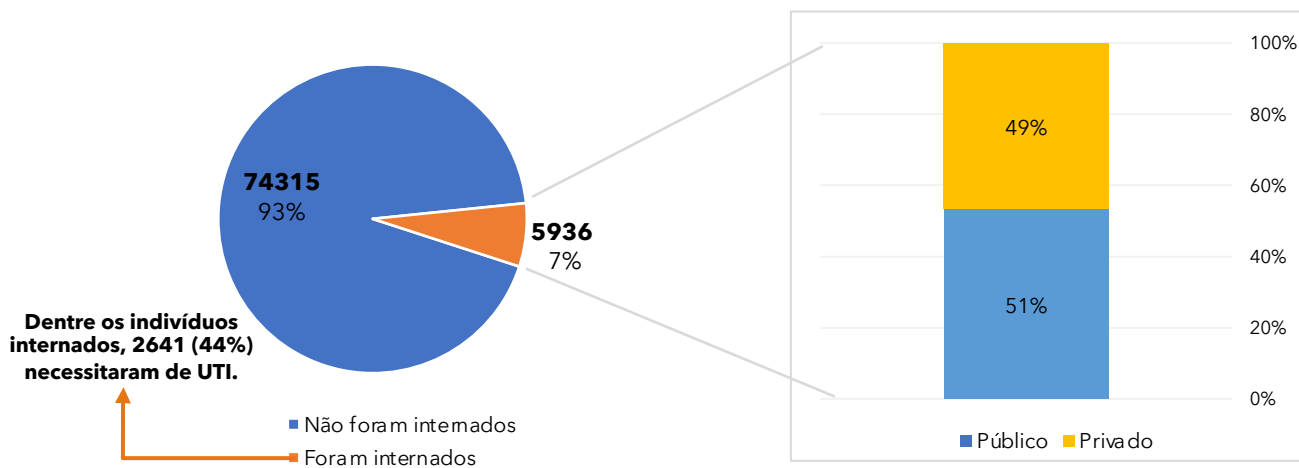
Fonte dos dados: SIVEP-Gripe; E-SUS VE e CIEVS-Goiania/GEDAT/DVE/SVS

Elaboração: Centro de Informações Estratégicas e Resposta em Vigilância em Saúde (CIEVS): Bárbara Mariotto, Luiz de Almeida, Amanda Games, Isabel Jobim, Camila Batista, Alessandra Abreu, Lilian Pimentel, Priscilla Rosa, Laura Branquinho.

Gerência de Doenças e Agravos Transmissíveis: Marília Belmira de Castro Rêgo

Diretoria de Vigilância Epidemiológica: Grécia Carolina Pessoni

Superintendência de Vigilância em Saúde: Yves Mauro Fernandes Ternes

Secretaria Municipal de Saúde: Fátima Mrué

POR FAVOR, FIQUE EM CASA.

