

## INFORME EPIDEMIOLÓGICO - COVID-19

Página 1

EDIÇÃO nº 375 - Dados preliminares, atualizados em 12.04.2021 às 12:00 horas



135.646.617 Confirmados  
2.930.732 óbitos  
Fonte:  
<https://www.who.int/emergencies/diseases/novel-coronavirus-2019>



**Brasil**  
13.482.023 Confirmados  
353.137 óbitos  
Fonte:  
<https://covid.saude.gov.br/>



**Goiás**  
509.412 Confirmados  
12.931 óbitos  
Fonte:  
<https://extranet.saude.go.gov.br/pentaho/api/repos/coronavir-us:paineis:painel.wcdf/generatedContent>



**Goiânia**  
**137.047 casos confirmados (337 casos novos)**  
**3.988 óbitos confirmados (46 óbitos novos inseridos no SIVEP-Gripe)**

### CASOS TOTAIS CONFIRMADOS DE INDIVÍDUOS RESIDENTES EM GOIÂNIA

Figura 1 - Número e percentual de evolução dos casos confirmados na data de hoje



Figura 2 - Distribuição dos óbitos de residentes em Goiânia, segundo data de ocorrência, 2020 - 2021.



Figura 3 - Distribuição dos casos confirmados com Síndrome Respiratória Aguda Grave (SRAG) por data de internação, 2020 - 2021.

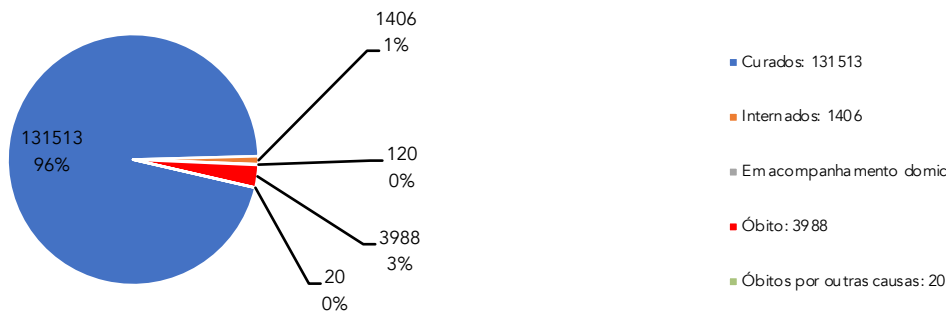

Fonte dos dados: SIVEP-Gripe; E-SUS VE e CIEVS-Goiânia/GEDAT/DVE/SVS

**POR FAVOR,  
FIQUE EM CASA.**

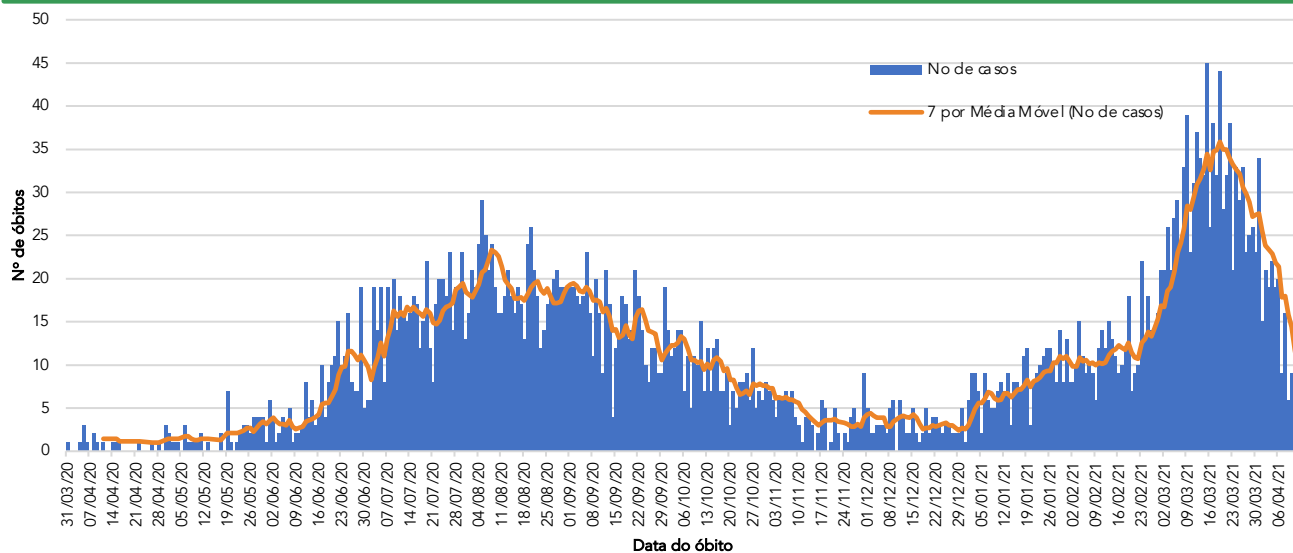
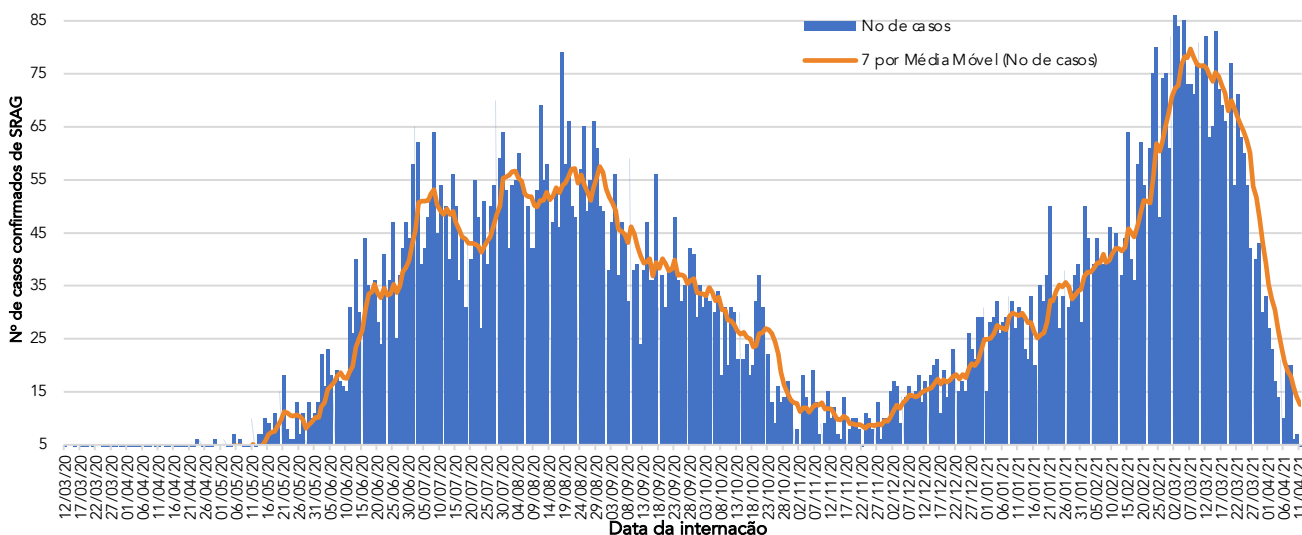

## INFORME EPIDEMIOLÓGICO - COVID-19

Página 2

EDIÇÃO nº 375 - Dados preliminares, atualizados em 12.04.2021 às 12:00 horas

**Quadro 1** - Óbitos confirmados segundo características sociodemográficas, sinais e sintomas, fatores de risco e tempo de internação na UTI (2020 - 2021).

| Características            | Óbitos (n=3988)    |           |
|----------------------------|--------------------|-----------|
|                            | n                  | %         |
| Sexo                       | Masculino          | 2294 58%  |
|                            | Feminino           | 1694 42%  |
| Idade                      | ≥ 60 anos          | 2935 74%  |
|                            | 40 - 59 anos       | 854 21%   |
|                            | 20 - 39 anos       | 186 5%    |
|                            | 10 - 19 anos       | 9 0%      |
| Sinais e sintomas          | 0 - 09 anos        | 4 0%      |
|                            | Dispneia           | 3365 84%  |
|                            | Tosse              | 2601 65%  |
|                            | Febre              | 2187 55%  |
| Fatores de risco           | Diabetes           | 1002 25%  |
|                            | Cardiopatias       | 1281 32%  |
|                            | Doença Renal       | 243 6%    |
|                            | Pneumopatia        | 228 6%    |
|                            | Gestação           | 7 0%      |
|                            | Puerpério          | 2 0%      |
|                            | Obesidade          | 330 8%    |
|                            | Hipertensão        | 784 20%   |
| Tempo de internação na UTI | Internação em UTI* | 2809 70%  |
|                            | < 5 dias           | 729 26%   |
|                            | 5 a 10 dias        | 888 32%   |
| Profissional da Saúde      | >10 dias           | 1192 42%  |
|                            | Sim                | 10 0%     |
|                            | Não                | 3978 100% |

\* Dentre os óbitos, 660 não foram internados em UTI e 519 estão em investigação.

**Figura 4** - Distribuição do número de casos internados em residentes em Goiânia, segundo faixa etária por semana epidemiológica, 2020 - 2021.

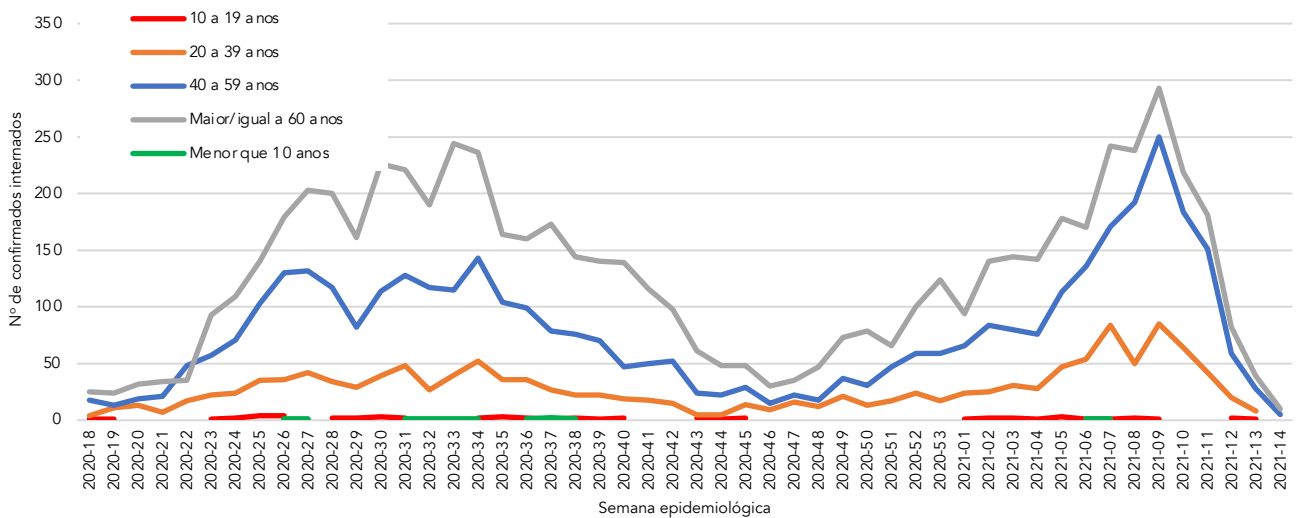

**Figura 5** - Distribuição dos casos confirmados em residentes em Goiânia, segundo faixa etária por semana epidemiológica, 2020 - 2021.

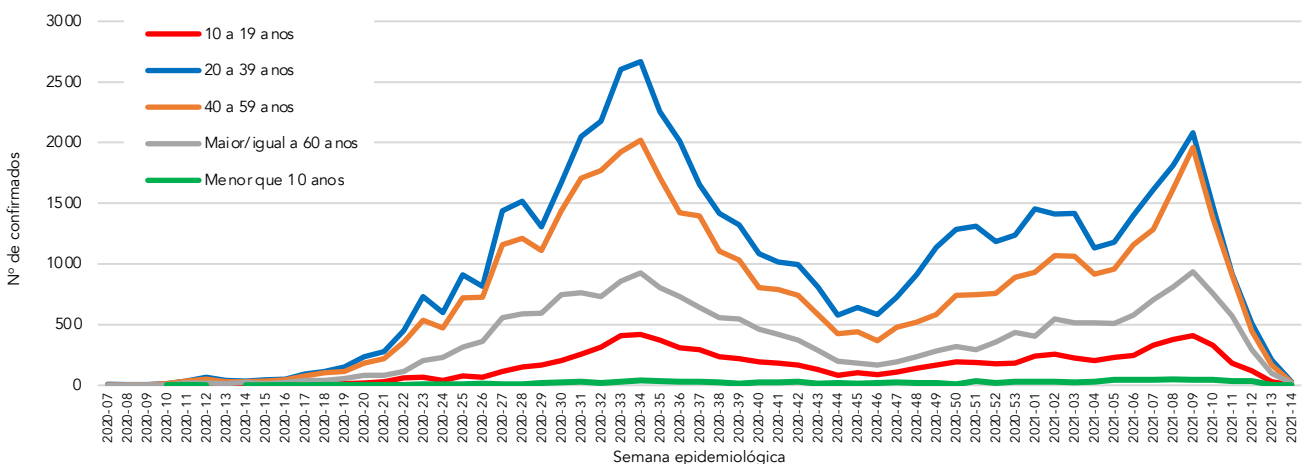

Fonte dos dados: SIVEP-Gripe; E-SUS VE e CIEVS-Goiânia/GEDAT/DVE/SVS

POR FAVOR,  
FIQUE EM CASA.



## INFORME EPIDEMIOLÓGICO - COVID-19

Página 3

EDIÇÃO n° 375 - Dados preliminares, atualizados em 12.04.2021 às 12:00 horas

**Figura 6** - Número e percentual de casos em profissionais da área da saúde de acordo com a categoria

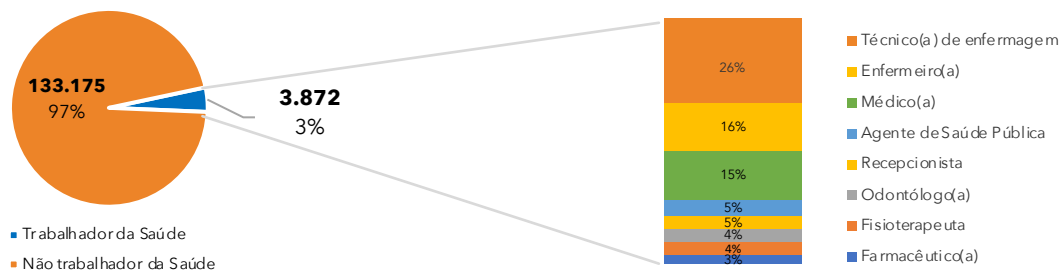

**Figura 7** - Número e percentual de casos segundo faixa etária.

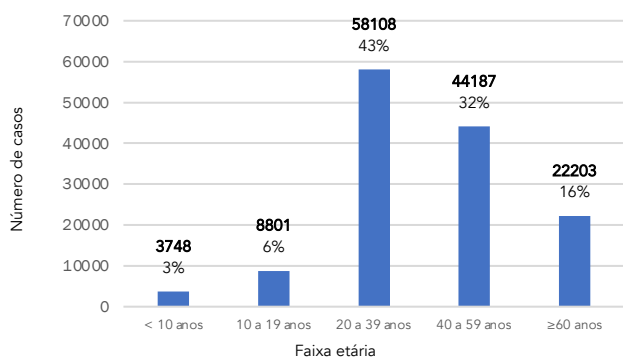

**Figura 8** - Número e taxa de ocupação de leitos COVID (UTI e Enfermaria) na rede SUS municipal.

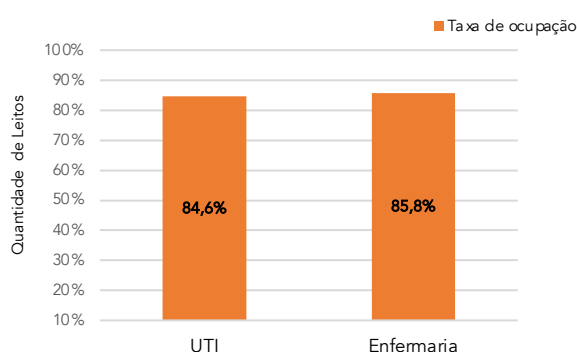

**Figura 9** - Número e percentual de internação hospitalar e tipo de hospital do total dos casos.

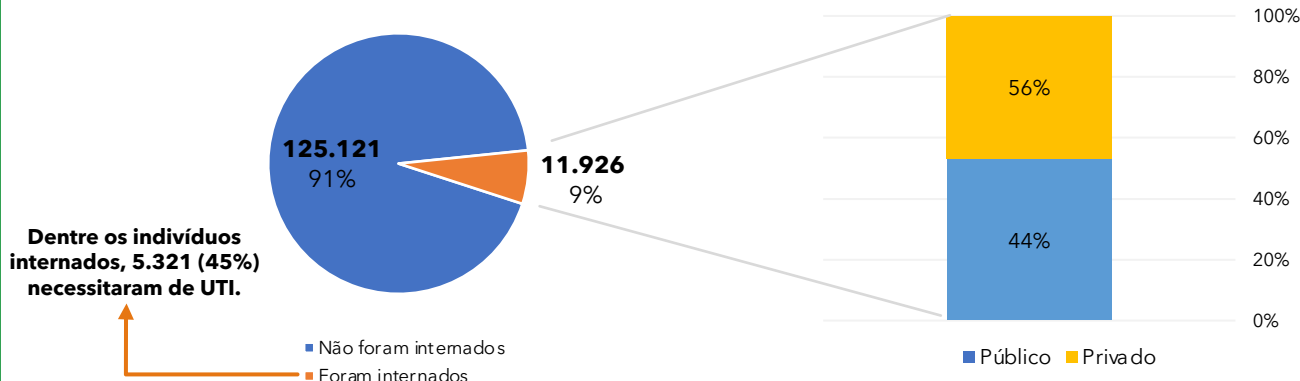

**Figura 10** - Distribuição espacial dos casos por bairros e distritos sanitários no município de Goiânia, dos últimos 30 dias\*

| Bairro                    | Nº Casos confirmados |
|---------------------------|----------------------|
| Setor Bueno               | 353                  |
| Setor Central             | 247                  |
| Setor Oeste               | 197                  |
| Jardim América            | 184                  |
| Jd. Novo Mundo            | 149                  |
| Parque Amazônia           | 135                  |
| Setor Pedro Ludovico      | 112                  |
| Jd. Goiás                 | 103                  |
| Setor Marista             | 103                  |
| Setor Sudoeste            | 91                   |
| Setor Leste Universitário | 87                   |
| Conjunto Vera Cruz        | 77                   |
| Jd. Guanabara             | 77                   |
| Setor Leste Vila Nova     | 77                   |
| Setor Coimbra             | 72                   |
| Jd. Curitiba              | 71                   |
| Jd. Balneário Meia Ponte  | 68                   |
| Goiânia 2                 | 67                   |
| Faicalville               | 65                   |
| Res. Eldorado             | 64                   |

| Bairro                 | Nº Casos confirmados |
|------------------------|----------------------|
| Setor Urias Magalhaes  | 61                   |
| Cidade Jardim          | 60                   |
| Parque Atheneu         | 60                   |
| Res. Recanto do Bosque | 60                   |
| Setor Aeroporto        | 59                   |
| Setor Negrão de Lima   | 59                   |
| Setor Campinas         | 57                   |
| Setor Sul              | 56                   |
| Jd. Europa             | 53                   |
| Jd. Nova Esperança     | 53                   |
| Santa Genoveva         | 52                   |
| Setor Bela Vista       | 52                   |
| Setor Centro Oeste     | 51                   |
| Nova Suíça             | 49                   |
| Setor Morada do Sol    | 49                   |
| Jd. São José           | 48                   |
| Alto da Glória         | 47                   |
| Setor Jaó              | 47                   |
| Outros                 | 3532                 |
| Total bairros: 465     | 6.904                |

\* Análise realizada pela equipe LAPIG/UFG, de confirmados dos dias 05/03/21 a 05/04/21.

Fonte dos dados: SIVEP-Gripe; E-SUS VE e CIEVS-Goiânia/GEDAT/DVE/SVS

**Elaboração:** Centro de Informações Estratégicas e Resposta em Vigilância em Saúde (CIEVS): Alessandra Abreu, Bárbara Mariotto, Lílian Pimentel, Luiz Henrique de Almeida.  
Gerência de Doenças e Agravos Transmissíveis: Marília Belmira de Castro Regô  
Diretoria de Vigilância Epidemiológica: Grécia Carolina Personi  
Superintendência de Vigilância em Saúde: Yves Mauro Fernandes Ternes  
Secretaria Municipal de Saúde: Durval Ferreira Fonseca Pedrosa

**POR FAVOR, FIQUE EM CASA.**

